

2.1.02 气缸体部分/Cylinder Block

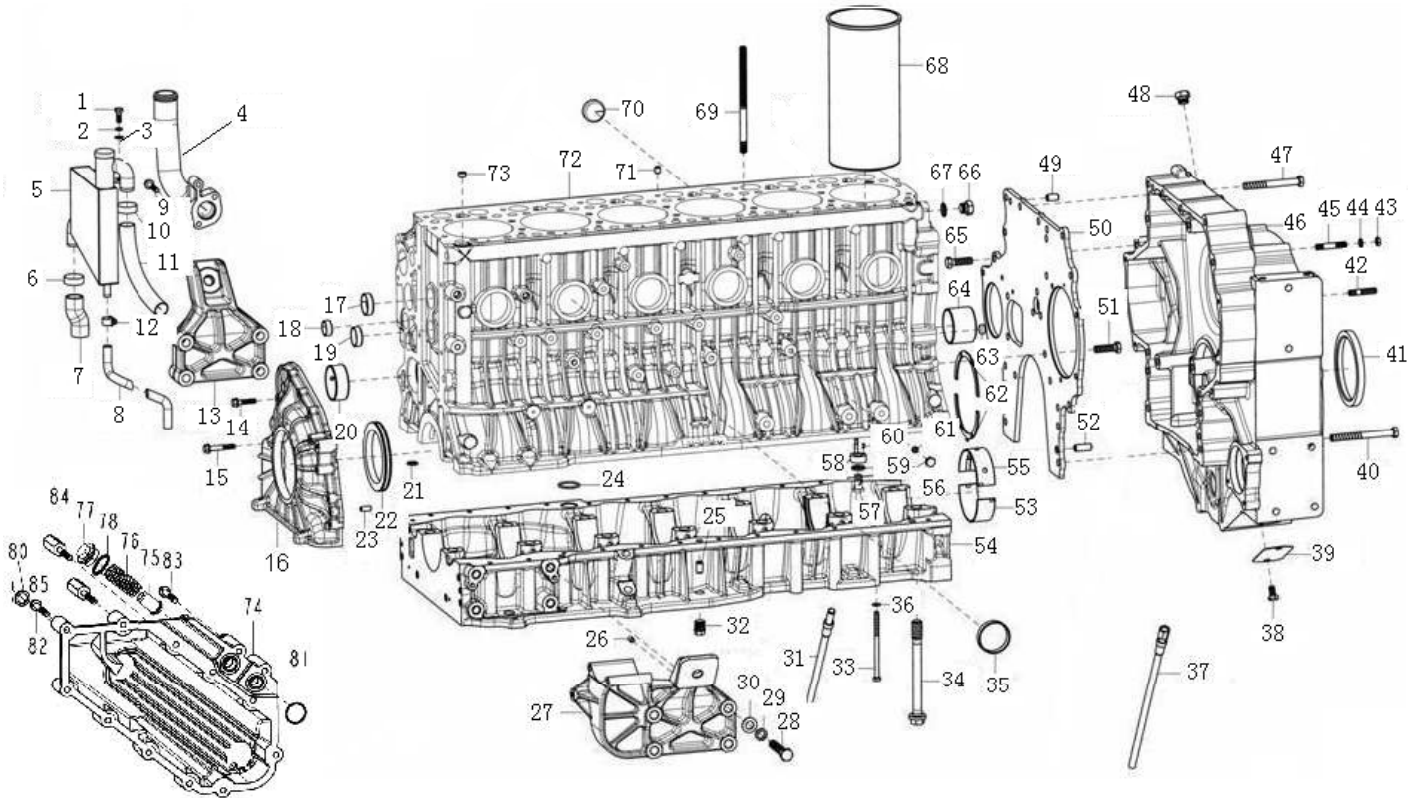

2.1.02 气缸体部分/Cylinder Block

序号 No.	零部件图号 Part No.	名称	Part Name	数量 Qty	备注 Remark
0	AZ1246010049	气缸体总成	Cylinder block assembly	1	Incl.20,64,34,54,72
1	Q150B0820	六角头螺栓	Screw	2	
2	Q40308	弹簧垫圈	Spring washer	2	
3	Q40108	平垫圈	Washer	2	
4	VG1246010085	机油加油管座	Oil filler seat	1	
5	VG1246010086	油气分离器组件	Oil separator	1	79,87
5,1	VG1246010087	壳体总成	House ass.	1	
5,2	VG1246010088	进气接管	Pipe	1	
5,3	VG1246010089	放气接管组件	Pipe	1	
5,4	VG1246010090	回油接管	Pipe	1	
5,5	VG1246010091	固定板	Plate	1	
6	190003989301	软管卡箍	Hose clip	2	
7	VG1246010100	管	Hose	1	
8	VG1246010101	管	Oil drain pipe	1	
9	Q1840845	六角法兰面螺栓	Screw	2	
10	190003989301	软管卡箍	Hose clip	1	
11	VG1246010102	管	Vent-pipe	1	
12	190003989336	软管卡箍	Hose clip	2	
13	VG1246010023	前右支架	Bracket -right front	1	
14	Q1840835	六角法兰面螺栓	Screw	7	

2.1.02 气缸体部分/Cylinder Block

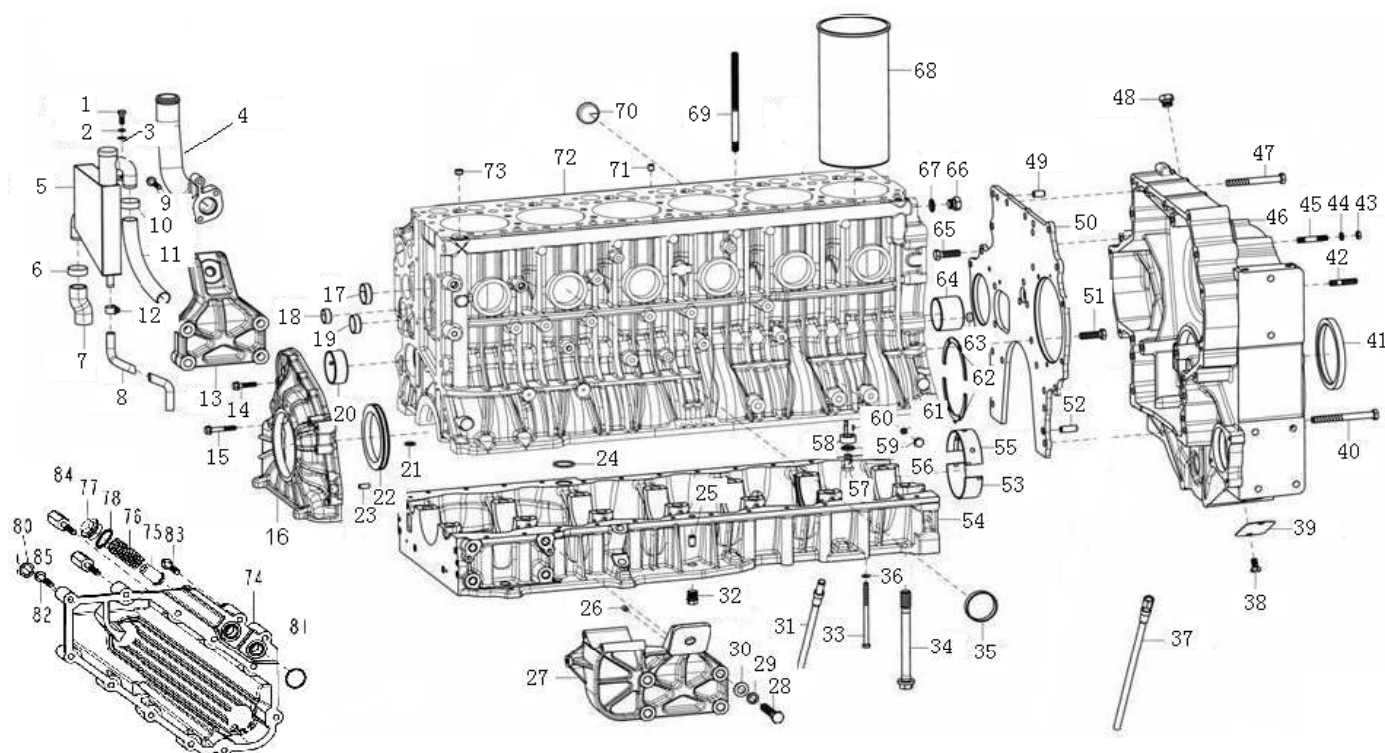

2.1.02 气缸体部分/Cylinder Block

序号	零部件图号	名称	Part Name	数量	备注
No.	Part No.			Qty	Remark
15	Q1840850	六角法兰面螺栓	Screw	4	
16	VG1246010001A	前罩壳	Front cover	1	
17	190003989289	碗形塞	Core plug	9	4,84
18	190003989204	碗形塞	Core plug	2	0,78
19	VG1246010041	碗形塞	Core plug	2	6,86
20	VG1246010042	凸轮轴衬套	Camshaft bush	6	7,6
21	VG1246010031	O型密封圈	O-ring	1	0,81
22	VG1246010005	前油封	Gasket(front)	1	27,76
23	Q5210820	圆柱销	Cylinder pin	2	
24	VG1400010032	密封圈	Gasket	1	4,2
25	VG1246010032	定位销	Pin	3	
26	Q5210814	圆柱销	Cylinder pin	2	
27	VG1246010024	前左支架	Bracket -left front	1	
28	Q150B1475TF2	六角头螺栓	Screw	8	
29	Q40314	弹簧垫圈	Spring washer	8	
30	Q40114	平垫圈	Washer	8	
31	VG1246010096	回油管接头组件	Oil drain pipe connector	1	
31,1	VG1246010097	回油管	Pipe	1	
31,2	VG1500010315	套管	Sleeve	1	
32	VG1246010055	螺塞	Plug	2	

2.1.02 气缸体部分/Cylinder Block

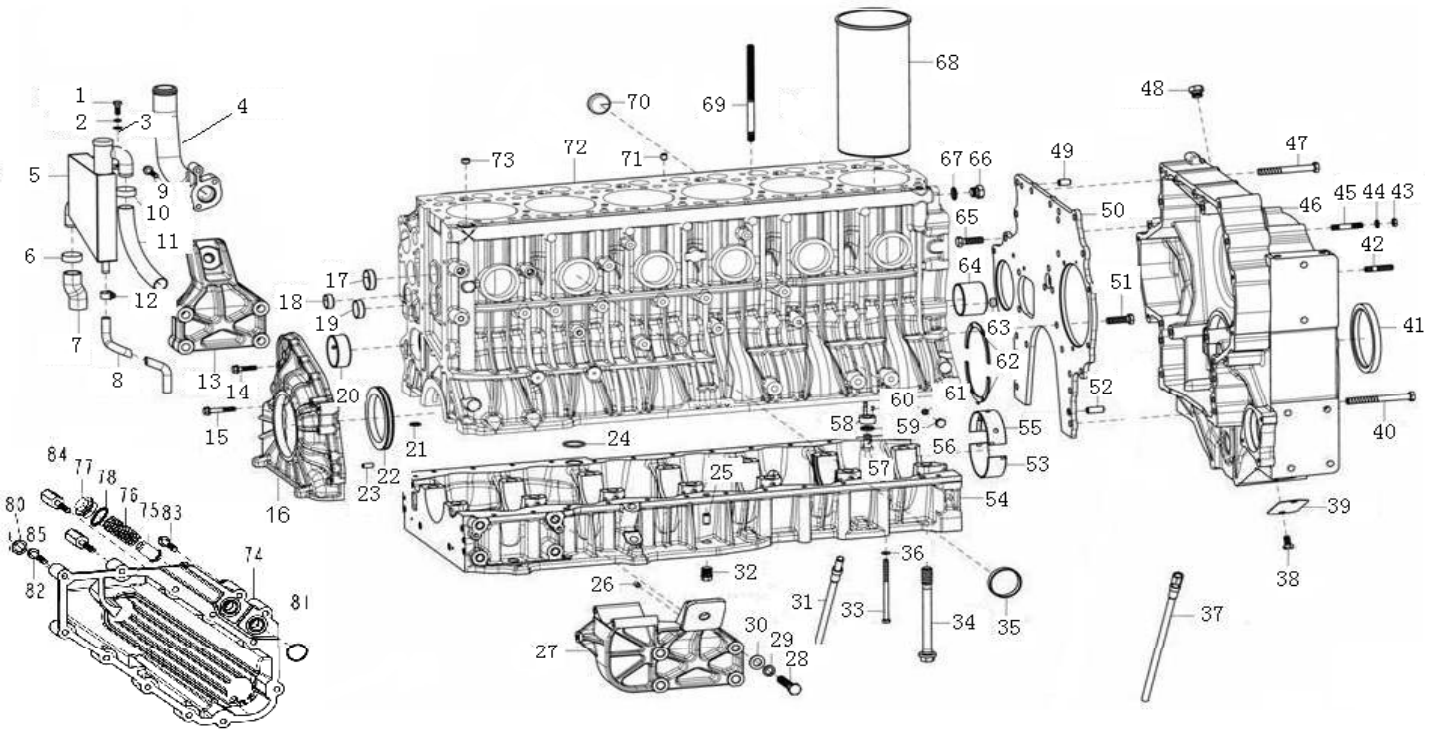

2.1.02 气缸体部分/Cylinder Block

序号	零部件图号	名称	Part Name	数量	备注
No.	Part No.			Qty	Remark
33	Q150B08125	六角头螺栓	Screw	24	
34	VG1246010033	主轴承螺栓	Screw	14	
35	VG1246010046	碗形塞	Core plug	6	
36	Q41808	波形弹簧垫圈	Spring washer	24	
37	VG2600010705	机油尺管下组件	Oil dipstick	1	
38	Q150B1018	六角头螺栓	Screw	2	
39	VG1800210011	观察孔盖	Cover	1	
40	Q150B12120TF2	六角头螺栓	Screw	11	
41	VG1047010050	式)	Gasket(back)	1	29,32
42	VG9003813543	双头螺柱	Stud	10	0,74
43	Q340B10	六角螺母	Nut	12	
44	Q40310	弹簧垫圈	Spring washer	12	
45	Q1201045F3	双头螺柱	Stud	2	
46	AZ1246010019	飞轮壳	Flywheel housing	1	1139,12
47	Q150B12105TF2	六角头螺栓	Screw	2	
48	Q617B18	六角头螺塞	Plug	1	
49	Q5211222	圆柱销	Cylinder pin	1	
50	VG1246010025	飞轮壳过渡板	Plate	1	
51	Q150B1240TF2	六角头螺栓	Screw	4	
52	Q5211232	圆柱销	Cylinder pin	2	
53	VG1246010035	主轴承瓦(下瓦)	Bearing shell(lower)	7	34,03

2.1.02 气缸体部分/Cylinder Block

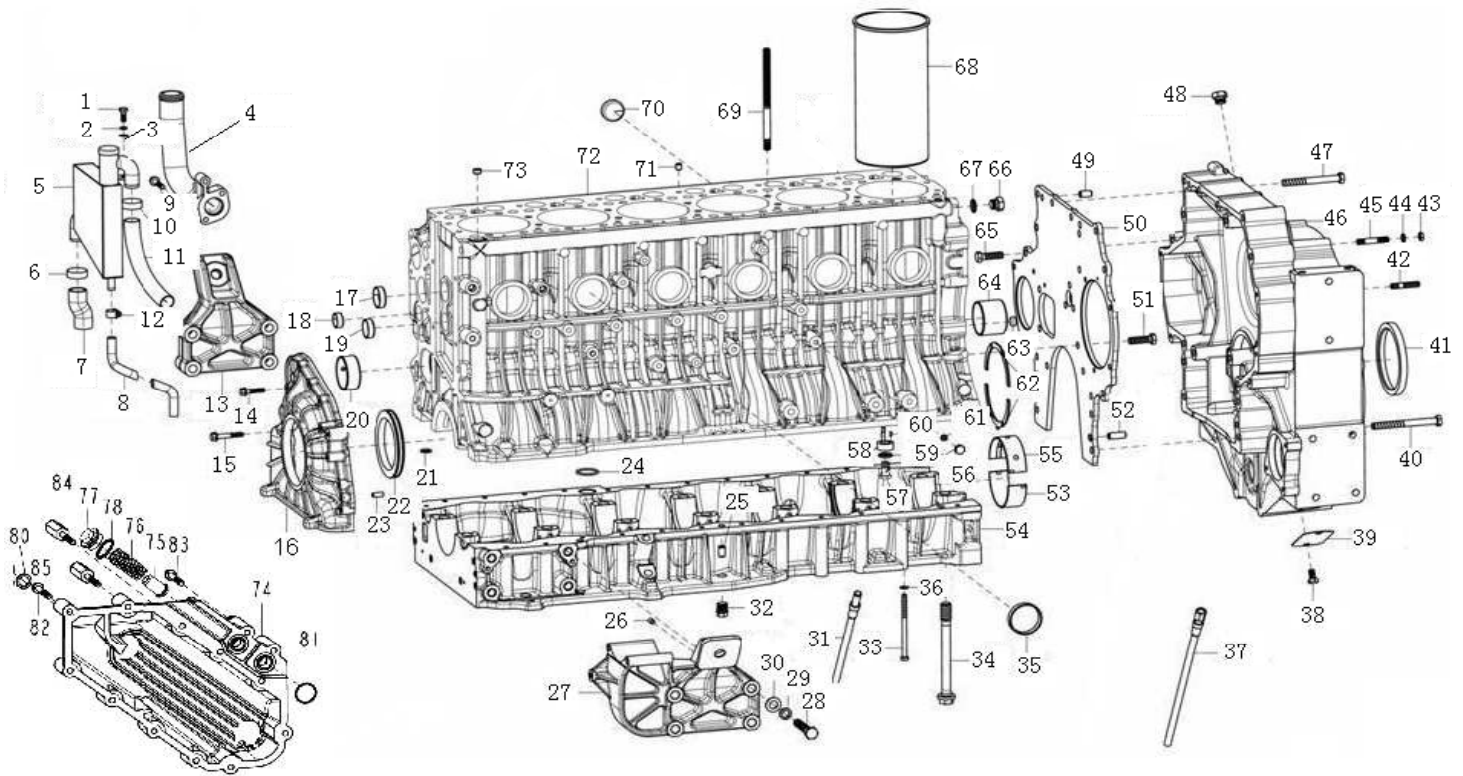

2.1.02 气缸体部分/Cylinder Block

序号 No.	零部件图号 Part No.	名称	Part Name	数量 Qty	备注 Remark
54	AZ1246010029	曲轴箱	Crankcase	1	
55	VG1246010034	主轴瓦（上瓦）	Bearing shell (upper)	7	
56	VG1246010129	内六角螺塞	Plug	1	
57	190003962621	空心螺栓	Female screw	6	1, 25
58	VG1246010039	喷嘴组件	Spraying nozzle assembly	6	
58,1	VG1246010050	喷嘴体	Spraying nozzle body	6	
58,2	VG1246010051	喷嘴	Spraying nozzle	6	
59	VG9003080005	复合密封垫圈	Gasket	6	
60	Q5280308	弹性圆柱销	Spring Cylinder pin	6	
61	VG9003080003	复合密封垫圈	Gasket	1	
62	VG1246010036	止推片付	Stop washer pair	2	6, 78
62,1	VG1246010037	上止推片	Stop washer(upper)	2	
62,2	VG1246010038	下止推片	Stop washer(lower)	2	
63	VG407010046	密封圈	Gasket	1	
64	VG1246010043	凸轮轴衬套	Camshaft bush	1	10, 48
65	Q150B1240TF2	六角头螺栓	Screw	4	
66	Q617B18	六角头螺塞	Plug	3	
67	VG9003080007	复合密封垫圈	Gasket	3	
68	VG1246010028	气缸套	Cylinder sleeve	6	108, 58
69	VG1246010093	气缸盖螺栓	Stud	14	

2.1.02 气缸体部分/Cylinder Block

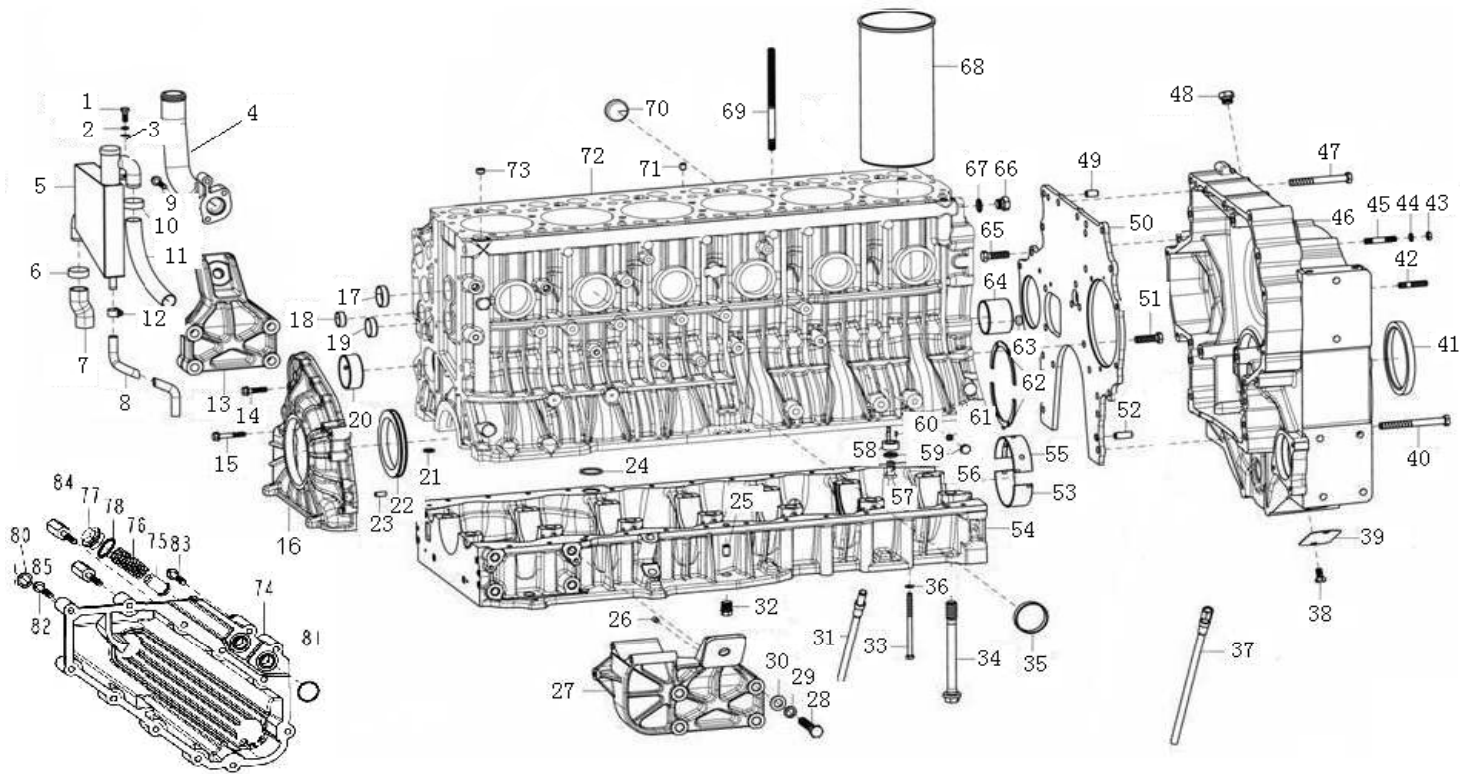

2.1.02 气缸体部分/Cylinder Block

序号	零部件图号	名称	Part Name	数量	备注
No.	Part No.			Qty	Remark
70	VG1246010044	碗形塞	Core plug	1	
71	Q5211014	圆柱销	Cylinder pin	12	
72	AZ1246010040	气缸体	Cylinder block	1	
73	VG1246010048	碗形塞	Core plug	2	
74	VG1246070004	机油冷却器盖总成	Cover asse.	1	Incl.74.1-78
74,1	VG1246070005A	机油冷却器盖	Cover	1	
75	VG1246070006	安全阀	Safety valve	1	
76	VG1246070007	安全阀弹簧	Spring-for safety valve	1	
77	VG1246070008	螺塞	Plug	1	
78	VG9003080012	复合密封垫圈	Gasket	1	
80	VG9003080005	复合密封垫圈	Gasket	1	
81	VG1246070010	O型密封圈	O-ring	2	2,43
82	Q1840855	六角法兰面螺栓	Screw	7	
83	Q1840870	六角法兰面螺栓	Screw	4	
84	VG1246070028	支撑螺栓	Screw	1	
85	VG1246070080	支撑螺栓	Screw	1	

2.1.03 曲轴总成/Crankshaft Assembly

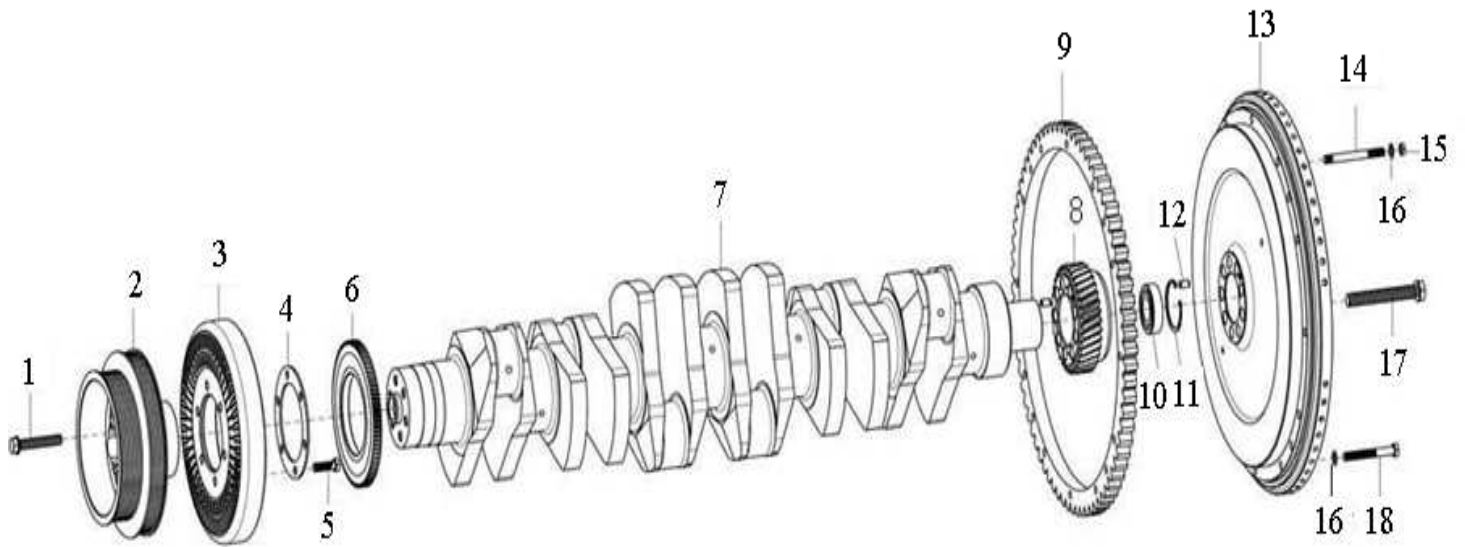

2.1.03 曲轴总成/Crankshaft Assembly

序号 No.	零部件图号 Part No.	名称	Part Name	数量 Qty	备注 Remark
—	AZ1246020014	曲轴总成	Crankshaft assembly	1	Incl.(6,7) 4165, 4
1	VG1246020004	六角头螺栓	Screw	6	
2	VG1246020020	曲轴皮带轮	Belt pulley	1	
3	VG1246020005	硅油减震器	Vibration damper	1	
4	VG1246020003	垫环	Washer	1	
5	Q150B1030	六角头螺栓	Screw	6	
6	VG1246020012	曲轴前齿轮	Front crankshaft gear	1	171,55
7	AZ1246020013	曲轴	Crankshaft	1	
8	VG1246020011	曲轴后齿轮	Rear crankshaft gear	1	
9	VG2600020208	飞轮齿圈	Ring -flywheel	1	124,86
10	190003311416	球轴承	Ball bearing	1	14,37
11	Q43062	孔用弹性挡圈	Washer	1	
12	Q5210816	圆柱销	Cylinder pin	2	
13	AZ1246020025A	飞轮	Flywheel	1	1034,54
14	Q1201090F3	双头螺柱	Stud	2	
15	Q340B10	六角螺母	Nut	2	
16	Q41810	波形弹性垫圈	Spring washer	12	
17	VG1246020010	飞轮螺栓	Screw	9	
18	Q150B1085	六角头螺栓	Screw	10	

2.1.04 活塞连杆部分/Piston and Connecting Rod

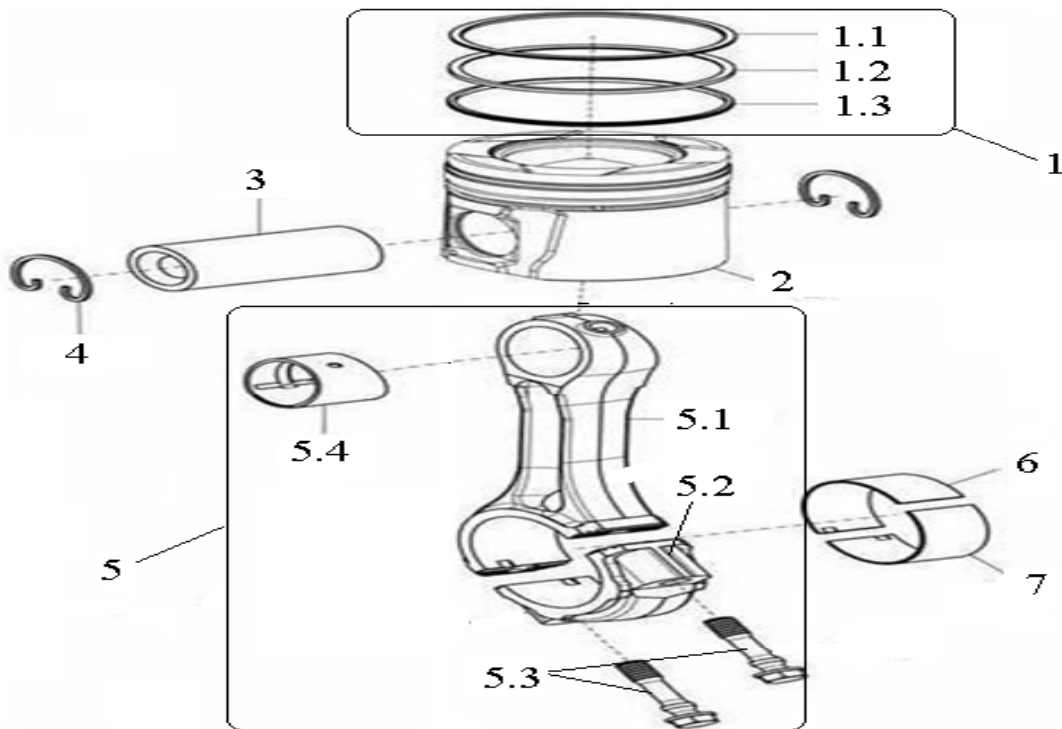

2.1.04 活塞连杆部分/Piston and Connecting Rod

序号 No.	零部件图号 Part No.	名称	Part Name	数量 Qty	备注 Remark
1	VG1540030005	活塞环套件	Ring pair	6	378,97
1,1	VG1540030007	梯形桶面环	Double ladder ring	6	
1,2	VG1540030006	锥面环	Conical ring	6	
1,3	VG1540030008	螺旋撑簧油环	Spiral spring oil ring	6	
2	VG1246030015	活塞	Piston	6	240,33
3	VG1246030002	活塞销	Piston pin	6	31,27
4	VG1246030003	活塞销挡圈	Fuse	12	0,71
5	AZ1246030007	连杆总成	Connecting rod ass.	6	308,73
5,1	AZ1246030008	连杆体	Connecting rod	6	
5,2	AZ1246030009	连杆盖	Connecting rod cover	6	
5,3	VG1246030013	连杆螺栓	Screw	12	6,08
5,4	VG1246030010	连杆衬套	Bush	6	14,71
6	VG1246030011	连杆上瓦	Bearing shell (upper)	6	58,96
7	VG1246030012	连杆下瓦	Bearing shell(lower)	6	30,03

2.1.05 气缸盖总成/Cylinder Head Ass.

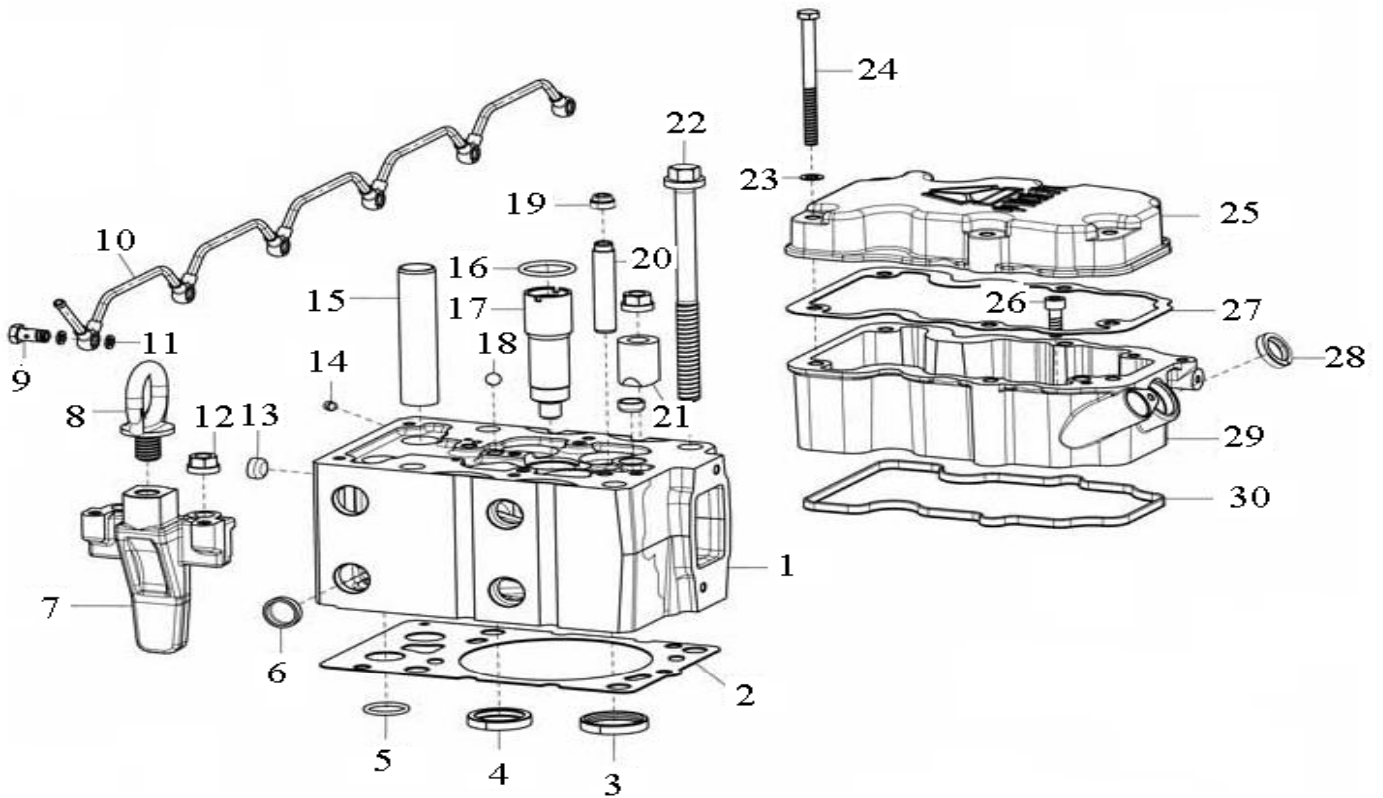

2.1.05 气缸盖总成/Cylinder Head Ass.

序号 No.	零部件图号 Part No.	名称	Part Name	数量 Qty	备注 Remark
—	AZ1246040010C	气缸盖总成	Cylinder head ass.	6	1295
1	AZ1246040011C	气缸盖	Cylinder head	6	
2	VG1246040021	气缸盖衬垫	Gasket	6	34,59
3	VG1246040012	进气门座	Intake valve-seat	12	9,98
4	VG1246040013	排气门座	Exhaust valve-seat	12	7,68
5	VG1246040018	密封圈	Sealing ring	12	2,57
6	200V91606-0040	碗形塞片	Core plug	6	
7	VG1246040008	吊环夹紧块	Block	2	
8	VG14010388	吊环螺钉	Screw	2	
9	VG1246040022	空心螺栓	Female screw	6	2,57
10	VG1238040012	缸盖放气管总成	Vent-pipe ass.	1	93,96
11	Q72310	密封垫圈	Sealing gasket	12	
12	VG1200040034	带肩螺母	Nut	14	
13	VG1246040031	碗形塞	Core plug	12	3,37
14	VG1540040011	油孔堵塞	Plug	6	0,81
15	VG1246040015	气门推杆衬套	Bush	12	12,79
16	VG1246040024	密封圈	Sealing ring	6	3,83
17	VG1246040017	喷油器衬套	Bush	6	51,9
18	VG1540040013	钢珠	Ball	6	0,59
19	VG1246050027	气门阀杆密封套	Sealing bush	24	2,45

2.1.05 气缸盖总成/Cylinder Head Ass.

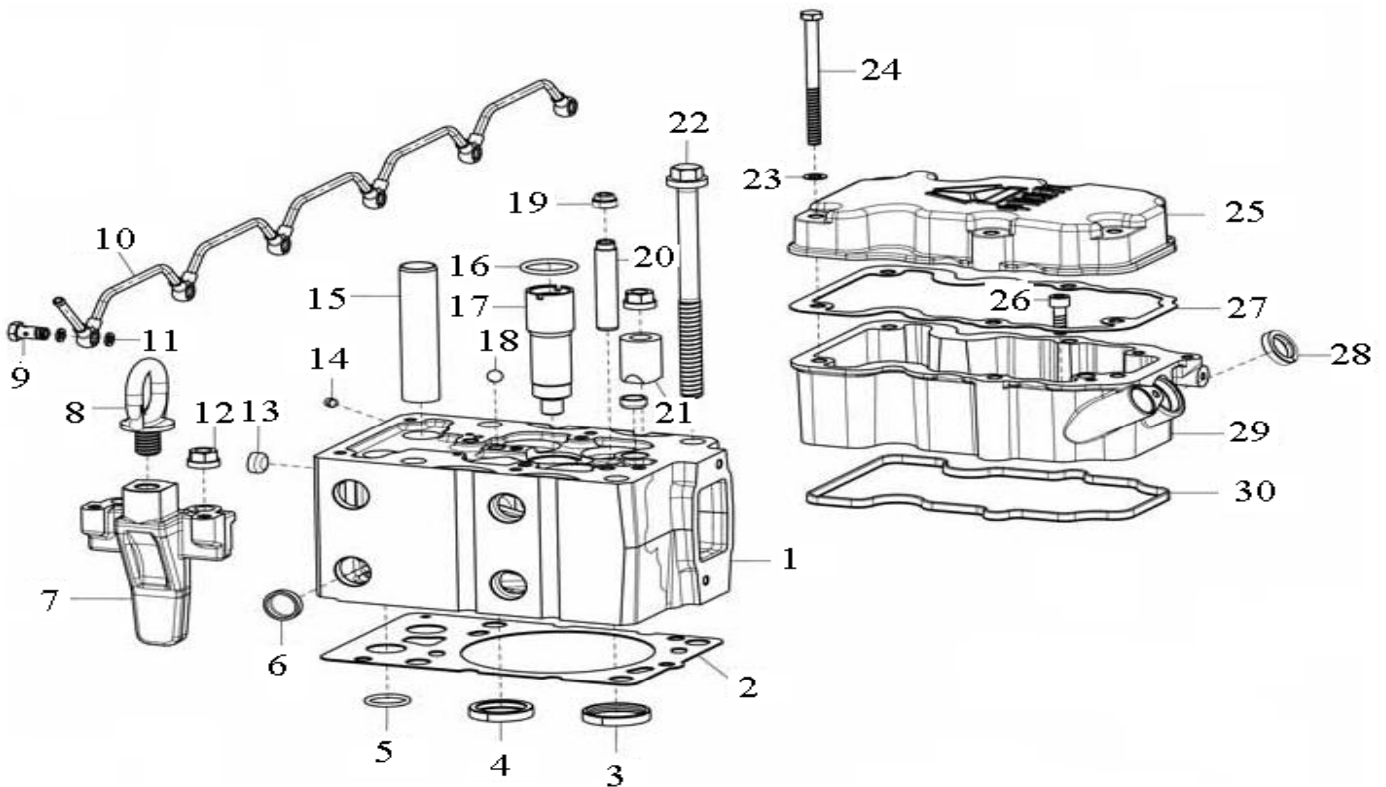

2.1.05 气缸盖总成/Cylinder Head Ass.

序号 No.	零部件图号 Part No.	名称	Part Name	数量 Qty	备注 Remark
20	VG1246040014	气门导管	Valve guide	24	3,93
21	VG1200040023A	夹紧块	Block	10	
22	VG1246040020	气缸盖主螺栓	Screw	24	
23	Q41808	波形弹簧垫圈	Spring washer	30	
24	Q150B08113	六角螺栓	Screw	30	
25	VG1246040003	摇臂罩上罩	Rocker cover(upper)	6	54,56
26	Q218B0825	内六角圆柱头螺钉	Screw	12	
27	VG1246040010	摇臂罩衬垫	Gasket	6	
28	VG1540040022A	骨架油封	Oil sealing	6	1,11
29	VG1246040042	摇臂罩下罩总成	Rocker cover(lower)	6	Incl.29a
29a	VG1246040043	摇臂罩下罩	Rocker cover(lower)	6	
30	VG1246040023	气缸盖罩密封圈	Washer	6	22,39

2.1.06 配气机构(EVB)/Valve-Gear Mechanism(With EVB)

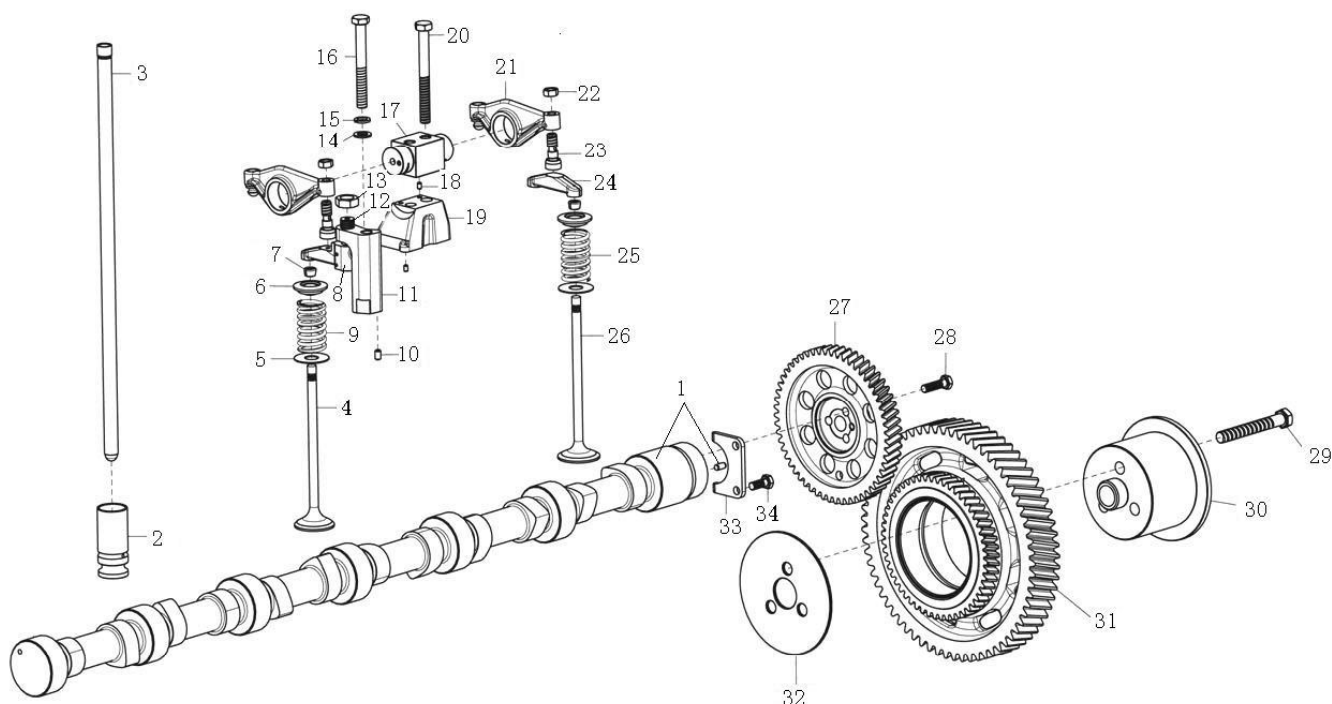

2.1.06 配气机构(EVB)/Valve-Gear Mechanism(With EVB)

序号	零部件图号	名称	Part Name	数量	备注
No.	Part No.			Qty	Remark
1	VG1246050001	凸轮轴总成	Camshaft assembly	1	443,38
2	VG1246050029	气门挺柱	Valve tappet	12	35,82
3	VG1246050020	气门推杆	Push rod	12	15,35
4	VG1246050022	排气门	Exhaust valve	12	73,03
5	VG1246050026	气门弹簧下座	Base	24	1,22
6	VG1246050025	气门弹簧上座	Base	24	2,82
7	VG1246050028	气门锁夹	Clip	48	1,05
8	VG1246050050	EVB排气门桥组件	Exhaust valve bridge	6	
9	VG1246050064	排气门弹簧	Spring	12	3,05
10	Q5210406	圆柱销	Pin	6	
11	VG1246050059	EVB压板	Plate	6	
12	VG1246050055	EVB调节螺钉	Screw	6	3,93
13	VG1246050056	EVB调节螺母	Nut	6	1,35
14	Q40010	小垫圈	Washer	6	
15	Q40410	弹簧垫圈	Spring washer	6	
16	Q150B10100TF2	六角头螺栓	Bolt	6	
17	VG1246050006	摇臂轴总成	Rocker arm shaft assembly	6	52,42
18	Q5210406	圆柱销	Pin	24	
19	VG1246050005	摇臂座	Base	6	43,49
20	Q150B10100TF2	六角头螺栓	Bolt	12	
21	VG1246050008	摇臂总成	Rocker arm assembly	12	21,75

2.1.06 配气机构(EVB)/Valve-Gear Mechanism(With EVB)

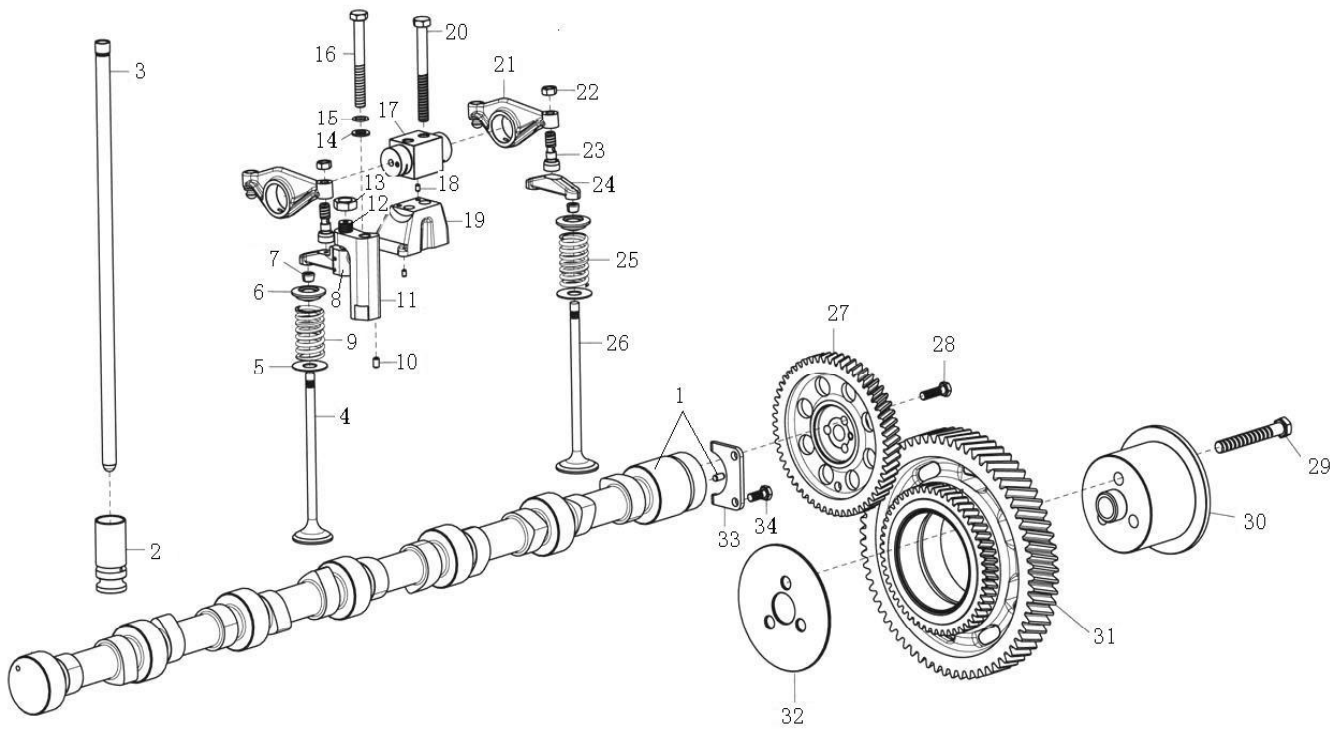

2.1.06 配气机构(EVB)/Valve-Gear Mechanism(With EVB)

序号	零部件图号	名称	Part Name	数量	备注
No.	Part No.			Qty	Remark
22	VG2130050065	气门间隙调整螺母	Nut	12	0,4
23	VG1246050011	气门桥调节螺钉总	Screw assembly	12	7,49
24	VG1246050013	气门桥	Valve bridge	6	9,73
25	VG1246050023	进气门弹簧	Inlet valve spring	12	3,21
26	VG1246050021	进气门	Inlet valve	12	22,68
27	VG1246050036	凸轮轴齿轮	Gear	1	207,17
28	Q150B0830TF2	六角头螺栓	Bolt	3	0,42
29	Q150B1290TF2	六角头螺栓	Bolt	3	0,42
30	VG1246050034	中间齿轮轴	Shaft	1	279,86
31	VG1246050060	中间齿轮总成	Gear assembly	1	778,75
32	VG1246050035	止推片	Shim	1	20,59
33	VG1246050039	凸轮轴止推片	Shim	1	
34	Q150B0820TF2	六角头螺栓	Bolt	2	

2.1.07 风扇、水泵及张紧轮总成/Fan、Water Pump & Roll

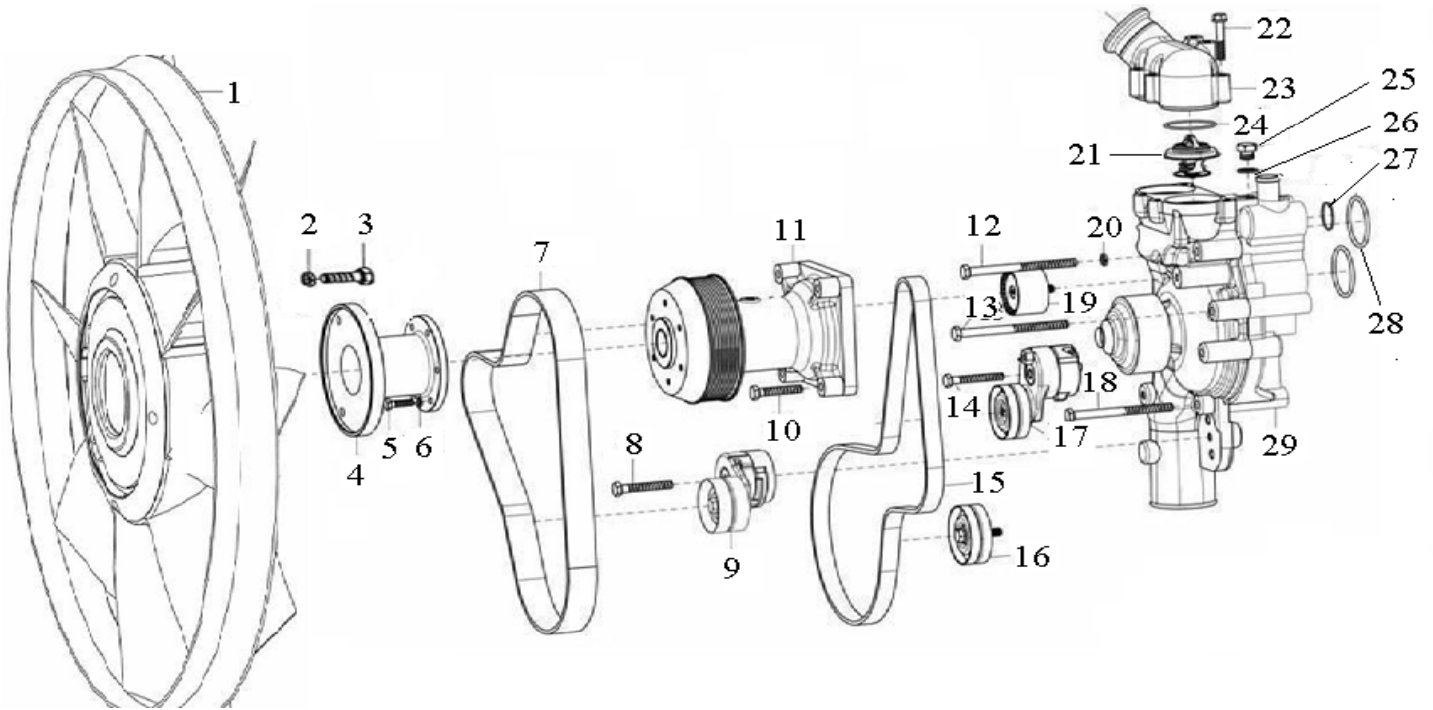

2.1.07 风扇、水泵及张紧轮总成/Fan、Water Pump & Roll

序号 No.	零部件图号 Part No.	名称	Part Name	数量 Qty	备注 Remark
1	VG1246060051	环形硅油风扇总成	Si fan	1	1076,4
2	Q40310	弹簧垫圈	Spring washer	3	
3	Q150B1025	六角螺栓	Screw	3	
4	VG1246060046B	中间法兰	Flange	1	
5	Q150B1030	六角螺栓	Screw	6	
6	Q40310	弹簧垫圈	Spring washer	6	
7	VG1246060088	多楔带	Belt	1	51,66
8	Q150B1070TF2	六角螺栓	Screw	1	
9	VG1246060022	自动张紧轮总成	Automatic tension pulley	1	164,56
10	Q150B1055	六角螺栓	Screw	4	
11	VG1246060130	风扇托架总成	Fan Bracket ass.	1	
12	Q150B10150	六角螺栓	Screw	3	
13	Q150B10135	六角螺栓	Screw	1	
14	Q150B1070TF2	六角螺栓	Screw	1	
15	VG1246060091	多楔带	Belt	1	34,78
16	VG1246060006	平惰轮	Idle pulley	1	76,26
17	VG1246060005	自动张紧轮总成	Automatic tension pulley	1	159,9
18	Q150B10125	六角螺栓	Screw	1	
19	VG1246060057	平惰轮	Idle pulley	1	116,85
20	Q40310	弹簧垫圈	Spring washer	5	
21	VG1246060029	71度调温器总成	Thermostat ass.71°C	2	33,44

2.1.08 机油泵及润滑系统/Oil Pump and Lubrication System

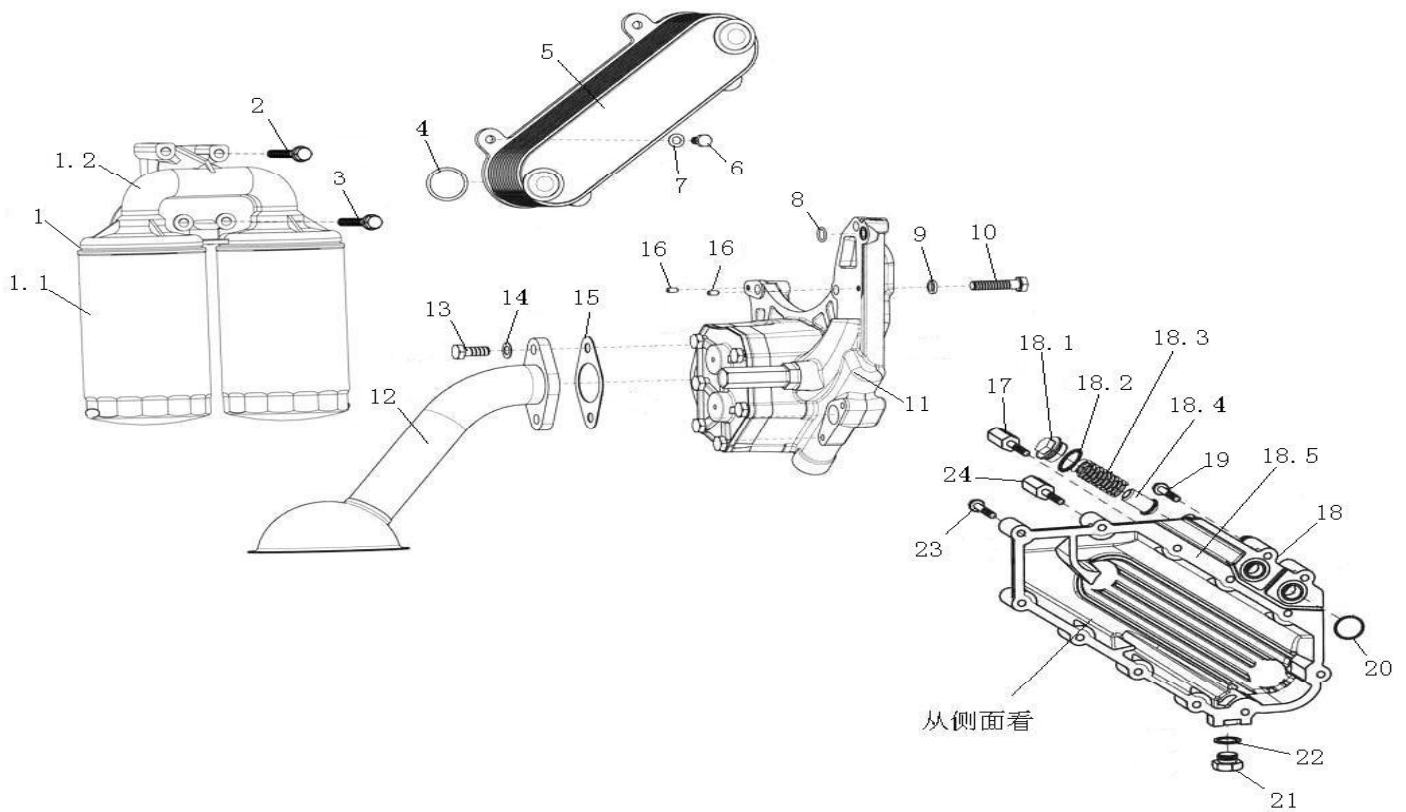

2.1.08 机油泵及润滑系统/Oil Pump and Lubrication System

序号 No.	零部件图号 Part No.	名称	Part Name	数量 Qty	备注 Remark
1	VG1246070030	机油滤清器总成	Oil filter assembly	1	294
1.1	VG1246070031	机油滤清器芯	Oil filter core	2	63, 06
1.2	VG1246070032	机油滤清器座	Oil filter seat	1	
2	Q1840860	六角法兰面螺栓	Screw	2	
3	Q1840880	六角法兰面螺栓	Screw	2	
4	VG1400010032	密封圈	Sealing ring	2	4, 2
5	VG1246070012	机油冷却器芯	Oil cooler core	1	381, 2
6	Q150B0816	六角头螺栓	Screw	4	1, 17
7	Q41808	波形弹簧垫圈	Spring washer	4	
8	VG1246070036	O型密封圈	Sealing ring	1	0, 68
9	Q40310	弹簧垫圈	Spring washer	3	
10	Q150B1045	六角头螺栓	Screw	3	
11	VG1246070040	机油泵总成	Oil pump ass.	1	743, 6
12	VG1246070014	集滤器总成	Oil strainer ass.	1	
13	Q150B1025	六角头螺栓	Screw	2	
14	Q41810	波形弹性垫圈	Spring washer	2	
15	VG140778	垫片	Gasket	1	0, 52
16	Q5210510	圆柱销	Pin	2	
17	VG1246070028	支撑螺栓	Screw	1	
18	VG1246070004	机油冷却器盖总成	Oil cooler cover assembly	1	191, 88

2.1.08 机油泵及润滑系统/Oil Pump and Lubrication System

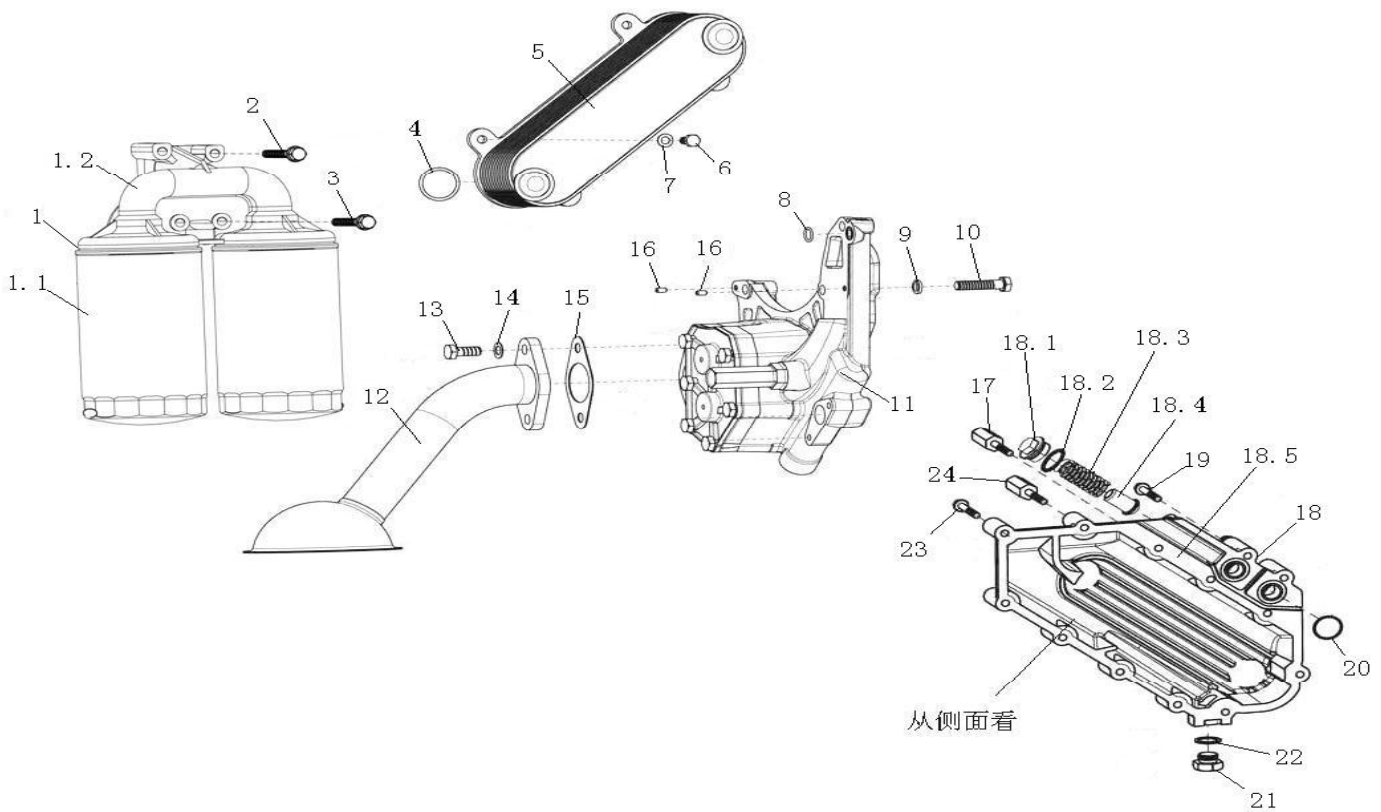

2.1.08 机油泵及润滑系统/Oil Pump and Lubrication System

序号 No.	零部件图号 Part No.	名称	Part Name	数量 Qty	备注 Remark
18.1	VG1246070008	螺塞	Screw plug	1	
18.2	VG9003080012	复合密封垫圈	Sealing ring	1	
18.3	VG1246070007	安全阀弹簧	Safety relief valve spring	1	
18.4	VG1246070006	安全阀	Safety relief valve	1	
18.5	VG1246070005A	机油冷却器盖	Oil cooler cover	1	
19	Q1840870	六角法兰面螺栓	Screw	4	
20	VG1246070010	O型密封圈	Sealing ring	2	2,43
21	190003962020	轻型六角头园柱螺	Screw plug	1	
22	VG9003080005	复合密封垫圈	Sealing ring	1	
23	Q1840855	六角法兰面螺栓	Screw	7	
24	VG1246070080	支撑螺栓	Screw	1	

2.1.09 供油系/Fuel Supply System Subgroup

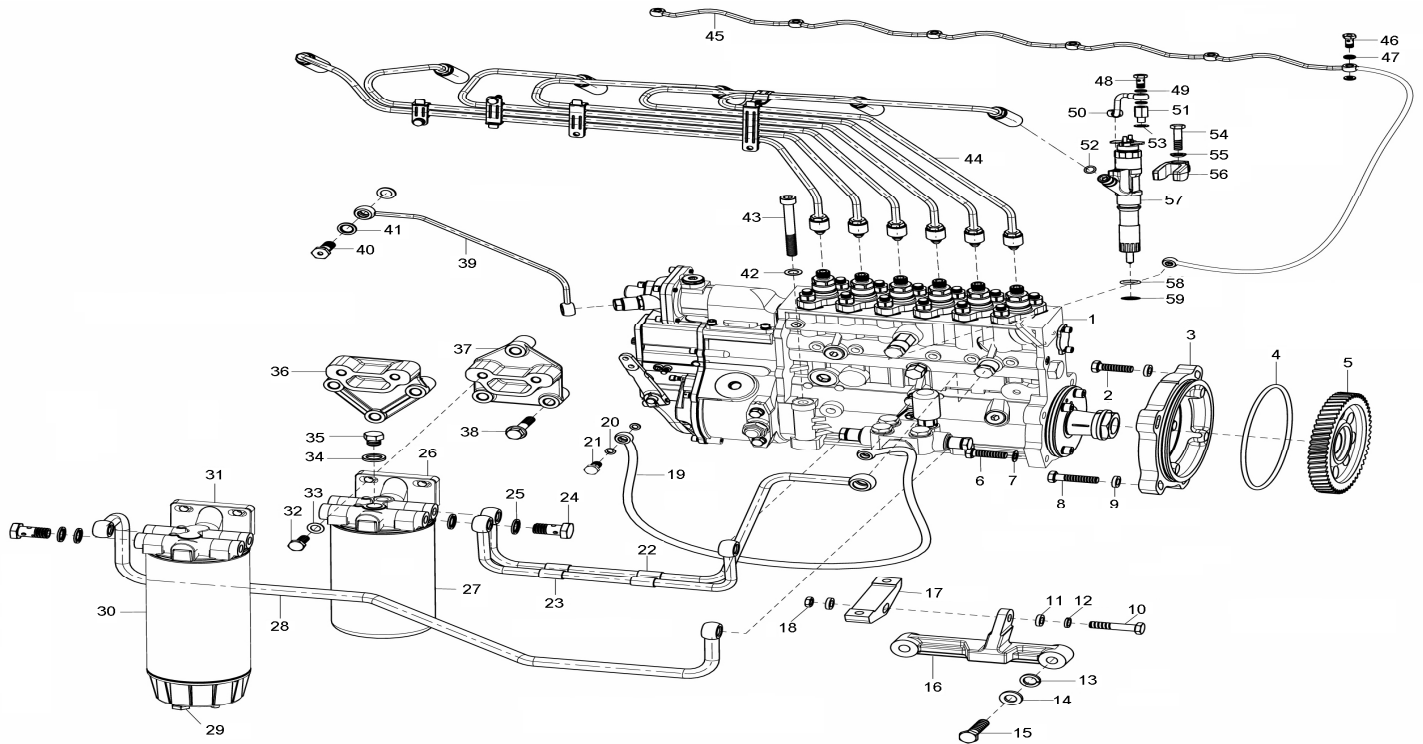

2.1.09 供油系/Fuel Supply System Subgroup

序号 No.	零部件图号 Part No.	名称	Part Name	数量 Qty	备注 Remark
1	VG1246080097	D12.42喷油泵总成	Fuel injection pump	1	for D12.42
1,1	VG1242088004	输油泵总成	Fuel delivery pump	1	107,25
2	Q150B1035TF2	六角头螺栓	Screw	2	
3	VG1246080026	油泵安装法兰	Flange	1	
4	VG1246080027	O型密封圈	O-ring	1	13,1
5	VG1246080059	油泵驱动齿轮	Fuel pump driving gear	1	192,86
6	Q150B1035TF2	六角头螺栓	Screw	4	
7	Q40110	平垫圈	Washer	4	
8	Q150B1045TF2	六角头螺栓	Screw	2	
9	VG1246080042	厚垫片(4mm)	Washer	4	0,86
10	Q150B1050TF2	六角头螺栓	Screw	1	
11	Q40310	弹簧垫圈	Spring washer	1	
12	Q40110	平垫圈	Washer	2	
13	VG1246080044	厚垫片(4mm)	Washer	2	0,86
14	Q40312	弹簧垫圈	Spring washer	2	
15	Q150B1250	六角头螺栓	Screw	2	
16	VG1246080043	油泵辅助托架	Bracket	1	
17	VG1246080041	油泵辅助支架	Bracket	1	
18	Q340B10	六角螺母	Nut	1	
19	VG1246080098	成	Oil intake pipe	1	
20	VG9003080003	复合密封垫圈	Sealing gasket	2	
21	190003962607	空心螺栓	Female screw	1	

2.1.09 供油系/Fuel Supply System Subgroup

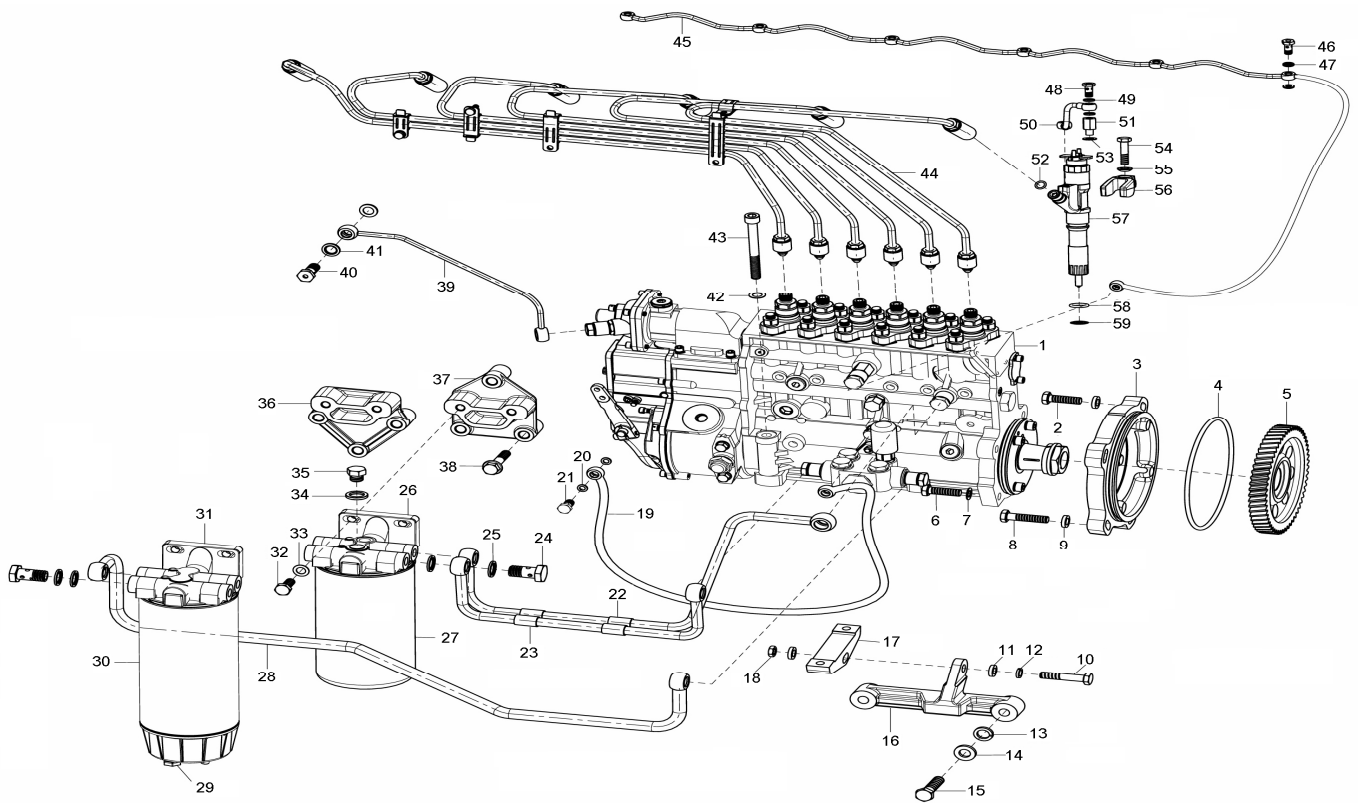

2.1.09 供油系/Fuel Supply System Subgroup

序号 No.	零部件图号 Part No.	名称	Part Name	数量 Qty	备注 Remark
22	VG1246080080	燃油管	Fuel pipe	1	20,42
23	VG1246080082	燃油管	Fuel pipe	1	17,58
24	VG1246080014	空心螺栓	Female screw	4	
25	VG9003080006	复合密封垫圈	Sealing gasket	8	
26	VG1246080089	燃油精滤器座	Fuel fine filter base	1	
27	VG1540080110	燃油精滤器滤芯	Fuel fine filter core	1	199,37
28	VG1246080092	粗滤油管	Fuel pipe	1	44,55
29	VG1246080083	放水阀	Water draining valve	1	
30	VG1540080211	燃油粗滤器滤芯	Fuel primary filter core	1	139,36
31	VG1246080087	燃油粗滤器座	Fuel primary filter base	1	
32	Q150B1025	六角头螺栓	Screw	4	
33	Q41810	波形弹性垫圈	Spring washer	4	
34	VG9003080005	复合密封垫圈	Sealing gasket	1	
35	Q617B14	六角头螺塞	Plug	1	
36	VG1246080020	粗滤固定支架	Bracket	1	
37	VG1246080023	精滤固定支架	Bracket	1	
38	Q1841050	六角法兰面螺栓	Screw	6	
39	VG1246080099	空气管	Air pipe	1	
40	190003962612	空心螺栓	Female screw	1	
41	VG9003080004	复合密封垫圈	Sealing gasket	2	

2.1.09 供油系/Fuel Supply System Subgroup

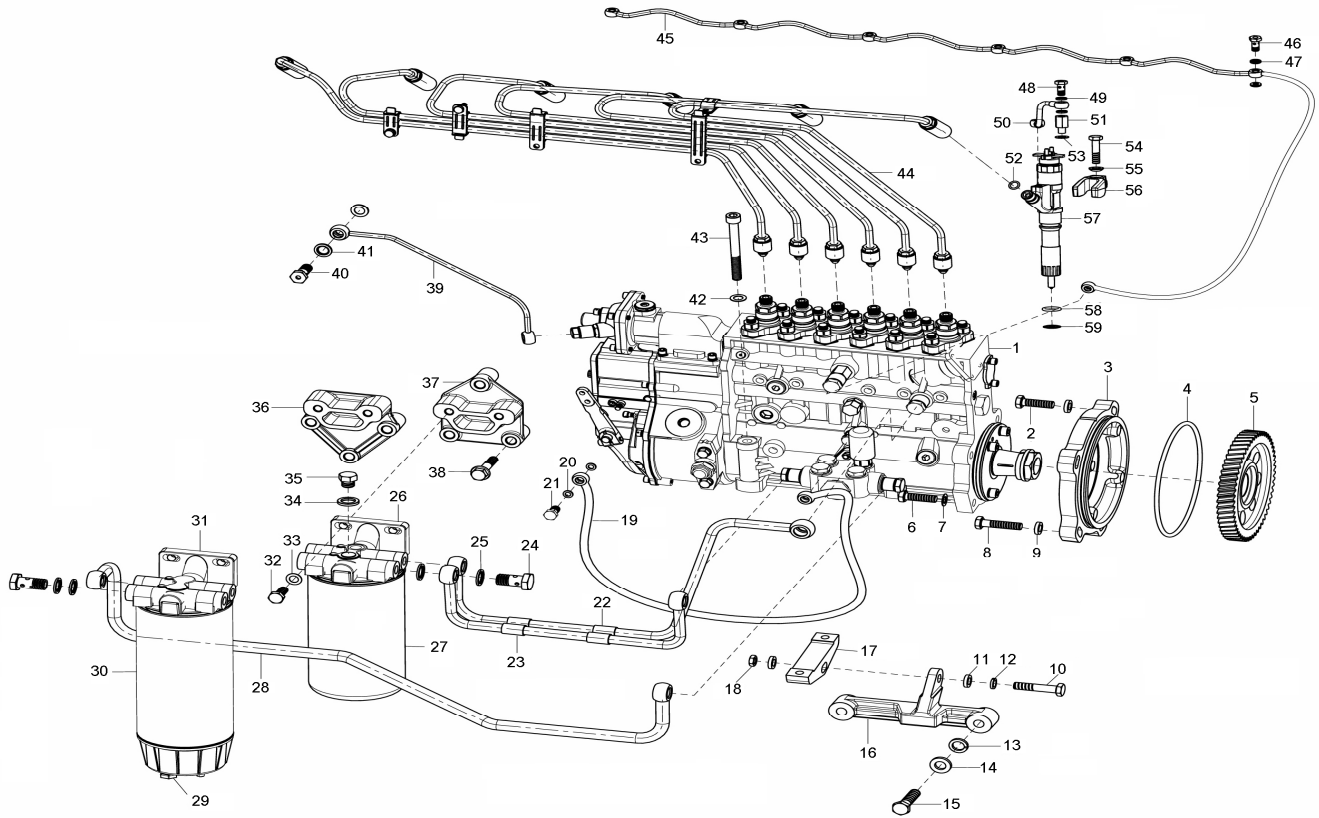

2.1.09 供油系/Fuel Supply System Subgroup

序号	零部件图号	名称	Part Name	数量	备注
No.	Part No.			Qty	Remark
42	Q41810	波形弹性垫圈	Spring washer	2	
43	Q218B10100	内六角圆柱头螺钉	Screw	2	
44	VG1246080002	高压油管总成	Injection pipe assembly	1	1000
45	VG1246080093	喷油器回油管总成	Fuel return pipe assembly	1	39,58
46	VG1246080077	空心螺栓	Female screw	6	
47	VG1540080200	密封垫圈	Sealing gasket	12	0,32
48	VG1246080077	空心螺栓	Female screw	12	
49	VG2600080201	密封垫圈	Sealing gasket	24	0,25
50	VG1246080065A	件	Fuel leak-off line piece	6	10,05
51	VG1099080064	六角头螺栓	Screw	6	
52	VG1540080095	密封圈	Sealing ring	6	
53	VG1540080200	密封垫圈	Sealing gasket	6	
54	VG1096080100	六角头螺栓	Screw	6	
55	VG1246080111	球面垫圈	Washer	6	2,2
56	VG1246080112	喷油器压块	Block	6	
57	VG1246080036	喷油器总成	Fuel injector ass	6	242,4
57,1	VG1242088003	油嘴	Fuel injector nozzle	6	
58	VG1540080018A	喷油器密封圈	Sealing ring	6	
59	VG1540080019B	喷油器垫圈	Washer	6	
60	VG1047080015	燃油粗滤器护套	protecting sleeve	1	
	VG1246080084	件	Fuel/water seperator ass.	1	

2.1.10 电机和传感器/Alternator & Sensor

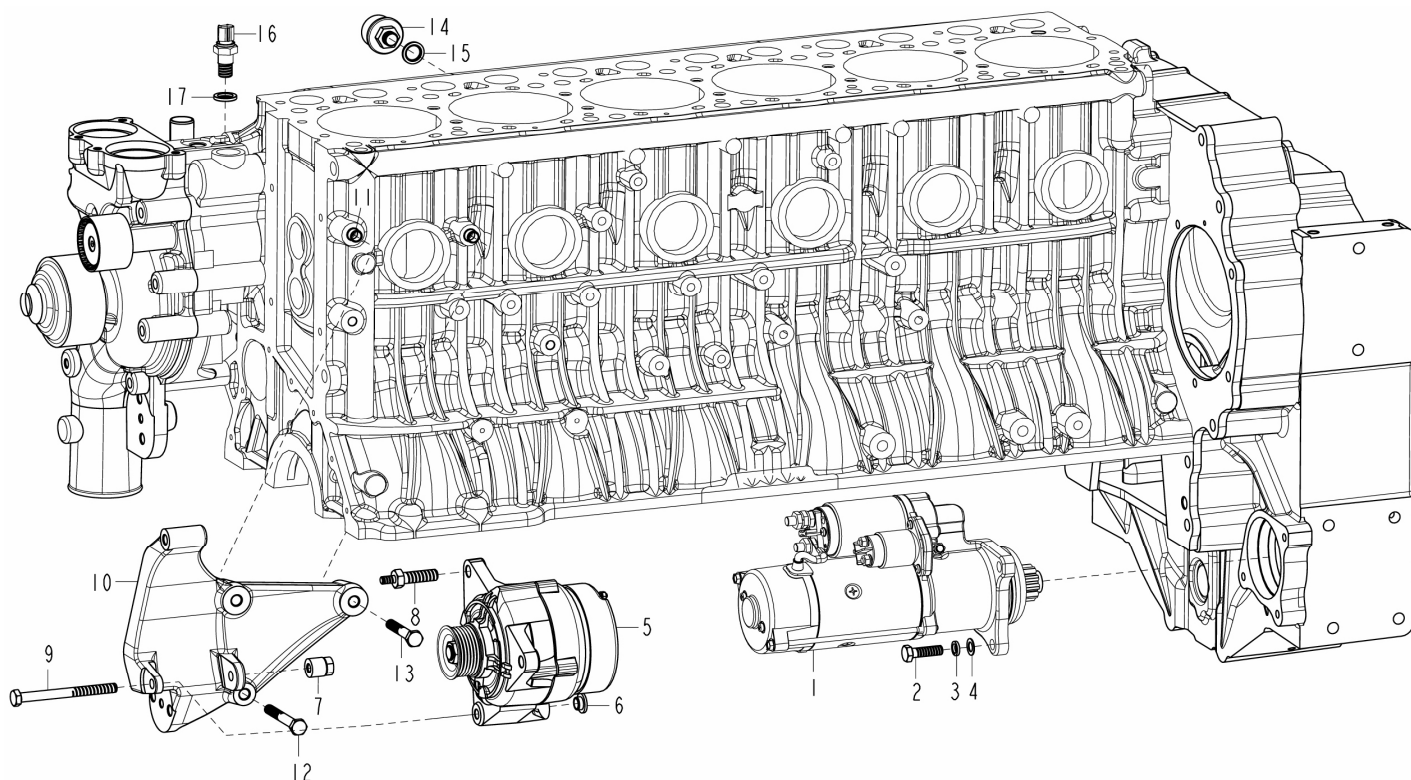

2.1.10 电机和传感器/Alternator & Sensor

序号 No.	零部件图号 Part No.	名称	Part Name	数量 Qty	备注 Remark
1	VG1246090002	起动机	Starter	1	1804,97
2	Q150B1035	六角头螺栓	Screw	3	
3	Q40310	弹簧垫圈	Spring washer	3	
4	Q40110	平垫圈	Washer	3	
5	VG1246090005	发电机	Alternator	1	614,39
6	VG1246090006	轴套	Bush	1	
7	VG1246090007	隔套	Bush	1	
8	VG1246090027	双头螺栓	Screw	1	1,44
9	Q150B10110	六角头螺栓	Screw	1	
10	VG1246090008	发电机支架	Bracket	1	168,9
11	VG1246090009	定位套	Bush	2	1,63
12	Q150B1075	六角头螺栓	Screw	1	
13	Q150B1060	六角头螺栓	Screw	2	
14	VG1092090311	器	Oil pressure sensor	1	137,46
15	VG9003080007	复合密封垫圈	Sealing gasket	1	
16	VG1500090061	水温表传感器	Water tem.sensor	1	24,94
17	VG9003080005	复合密封垫圈	Sealing gasket	1	0,34
	VG2600090318	水温传感器罩	Cover	1	
	VG2600090319	机油压力传感器罩	Cover	1	

2.1.11 进排气系统/Intake Manifold and Exhaust Manifold

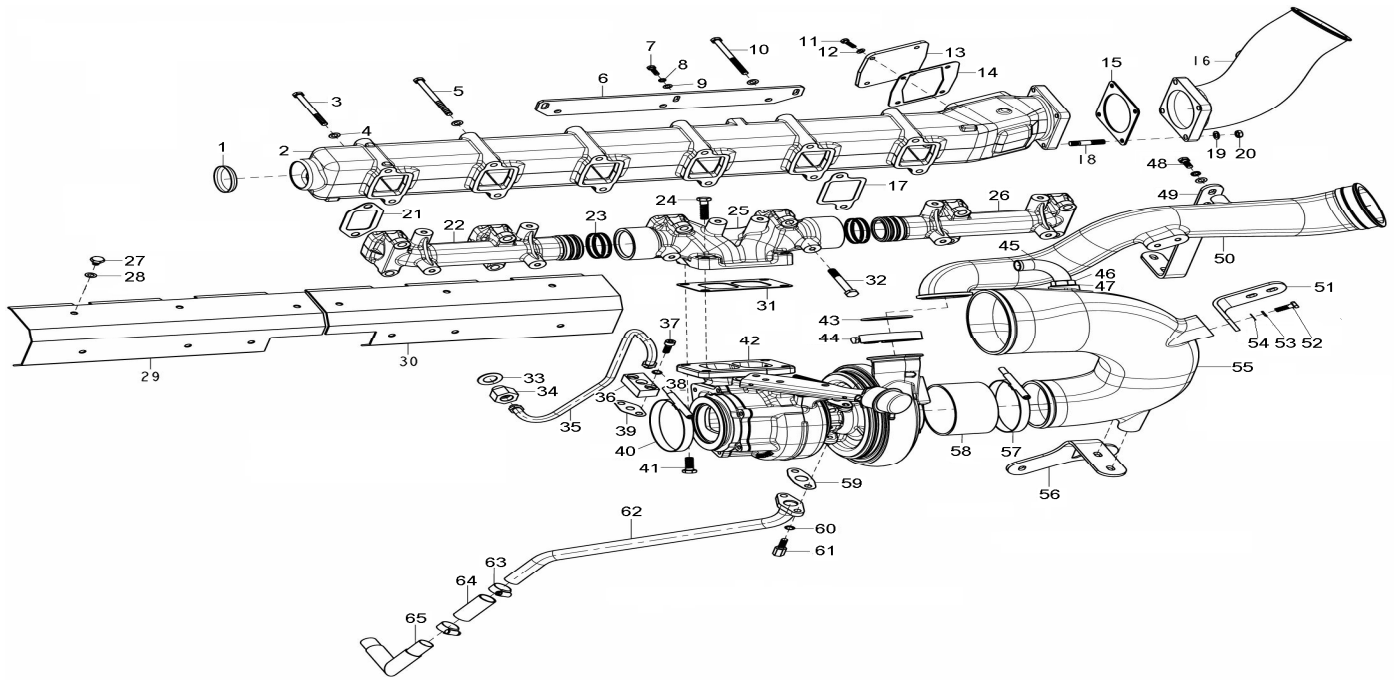

2.1.11 进排气系统/Intake Manifold and Exhaust Manifold

序号 No.	零部件图号 Part No.	名称	Part Name	数量 Qty	备注 Remark
1	190003989286	碗形塞	Core plug	1	
2	VG1246110060	进气管总成	Intake manifold asse.	1	Incl.1,2.1
2,1	VG1246110061	进气管	Intake manifold	1	
3	Q150B08100	六角头螺栓	Screw	2	
4	Q41808	波形弹簧垫圈	Spring washer	12	
5	Q150B08110	六角头螺栓	Screw	7	
6	VG1246110203	支撑板	Support plate	1	
7	Q150B0620	六角头螺栓	Screw	3	
8	Q40306	弹簧垫圈	Spring washer	3	
9	Q40106	平垫圈	Washer	3	
10	Q150B08115	六角头螺栓	Screw	3	
11	Q150B0620	六角头螺栓	Screw	4	
12	Q41808	波形垫片	Spring washer	4	
13	VG1540110011A	进气管盖板	Plate	1	
14	VG1540110018A	进气管盖板垫片	Gasket	1	
15	VG1560110180	进气接管垫片	Gasket	1	2,24
16	VG1246110208	进气接管	Intake pipe connector	1	
17	VG1246110006	进气管垫片	Gasket	6	0,84
18	Q1201030F3	双头螺柱	Stud	4	
19	Q41810	波形弹性垫圈	Spring washer	4	
20	Q340B10	六角螺母	Nut	4	
21	VG1246110028	排气管垫片	Gasket	6	0,87
22	VG1246110108	前排气歧管	Front exhaust manifold	1	
23	VG1246110027	排气管密封环	Sealing ring	8	14,86

2.1.11 进排气系统/Intake Manifold and Exhaust Manifold

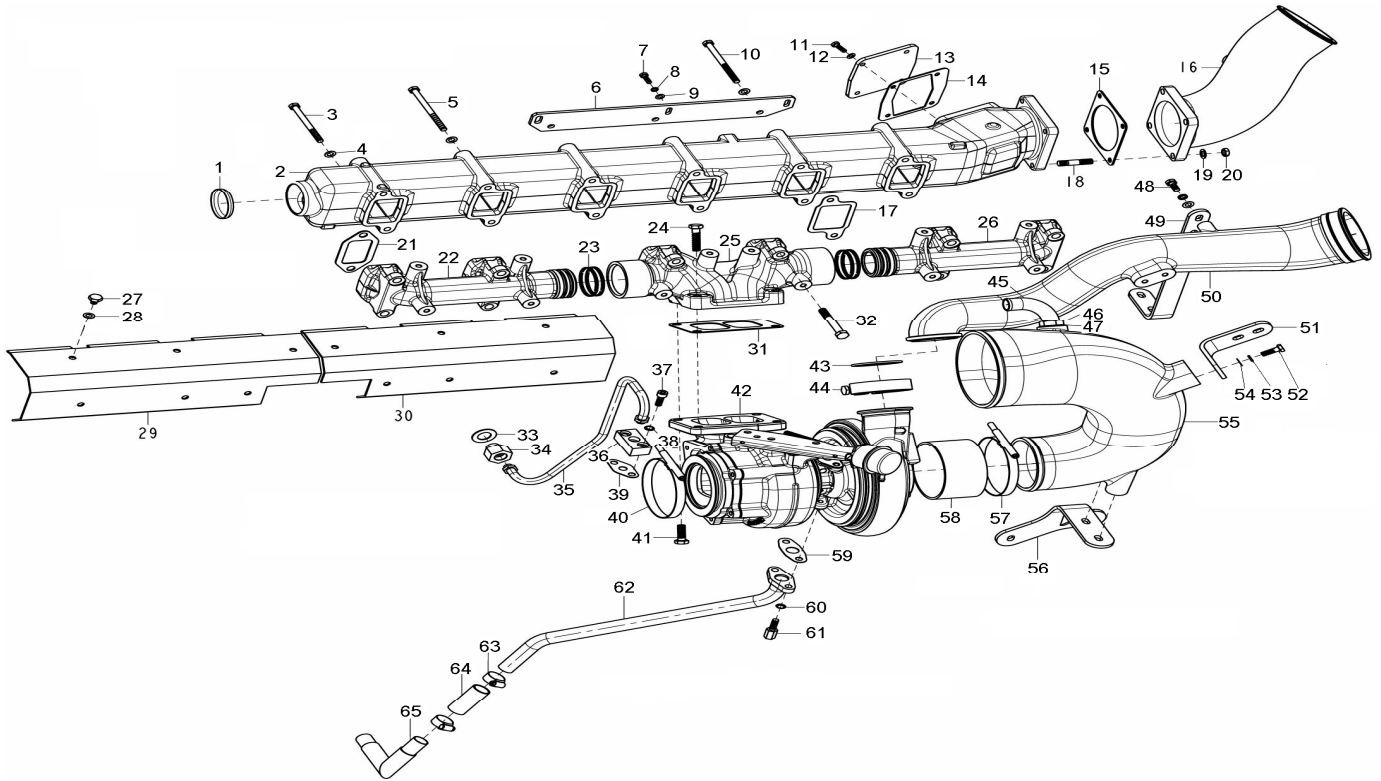

2.1.11 进排气系统/Intake Manifold and Exhaust Manifold

序号	零部件图号	名称	Part Name	数量	备注
No.	Part No.			Qty	Remark
24	VG1500110002	耐热螺栓	Screw	2	2,03
25	VG1246110109	中排气歧管	Mid exhaust manifold	1	268,42
26	VG1246110110	后排气歧管	Rear exhaust manifold	1	151,89
27	VG1500110963	耐热螺栓	Screw	12	
28	Q40208	大垫圈	Washer	12	
29	VG1246110112	前排气管隔热罩	Cover	1	
30	VG1246110111	后排气管隔热罩	Cover	1	
31	VG1540110017	增压器垫片	Gasket	1	7,41
32	VG1246110052	排气管紧固螺栓	Screw	12	
33	VG9003080007	复合密封垫圈	Gasket	1	
34	VG1246110046	进油管座	The intake oil pipe seat	1	
35	VG1242110003	增压器进油管总成	Tube intake oil pipe ass.	1	
35,1	VG1242110004	增压器进油管	Tube intake oil pipe	1	
35,2	VG1560110152	进油管法兰	Intake oil pipe flange	1	
37	Q218B0825	内六角圆柱头螺钉	Screw	2	
38	VG188250083	自锁垫圈	Washer	2	
39	VG609E110050	进油管垫片	Gasket	1	0,2
40	202V15201-6166	卡箍	Clamp	1	
41	VG1246110058	增压器螺栓	Screw	2	
42	VG1246110020	增压器	Turbo supercharger	1	2530,77
43	VG190320035	密封圈	Sealing ring	1	2,89

2.1.11 进排气系统/Intake Manifold and Exhaust Manifold

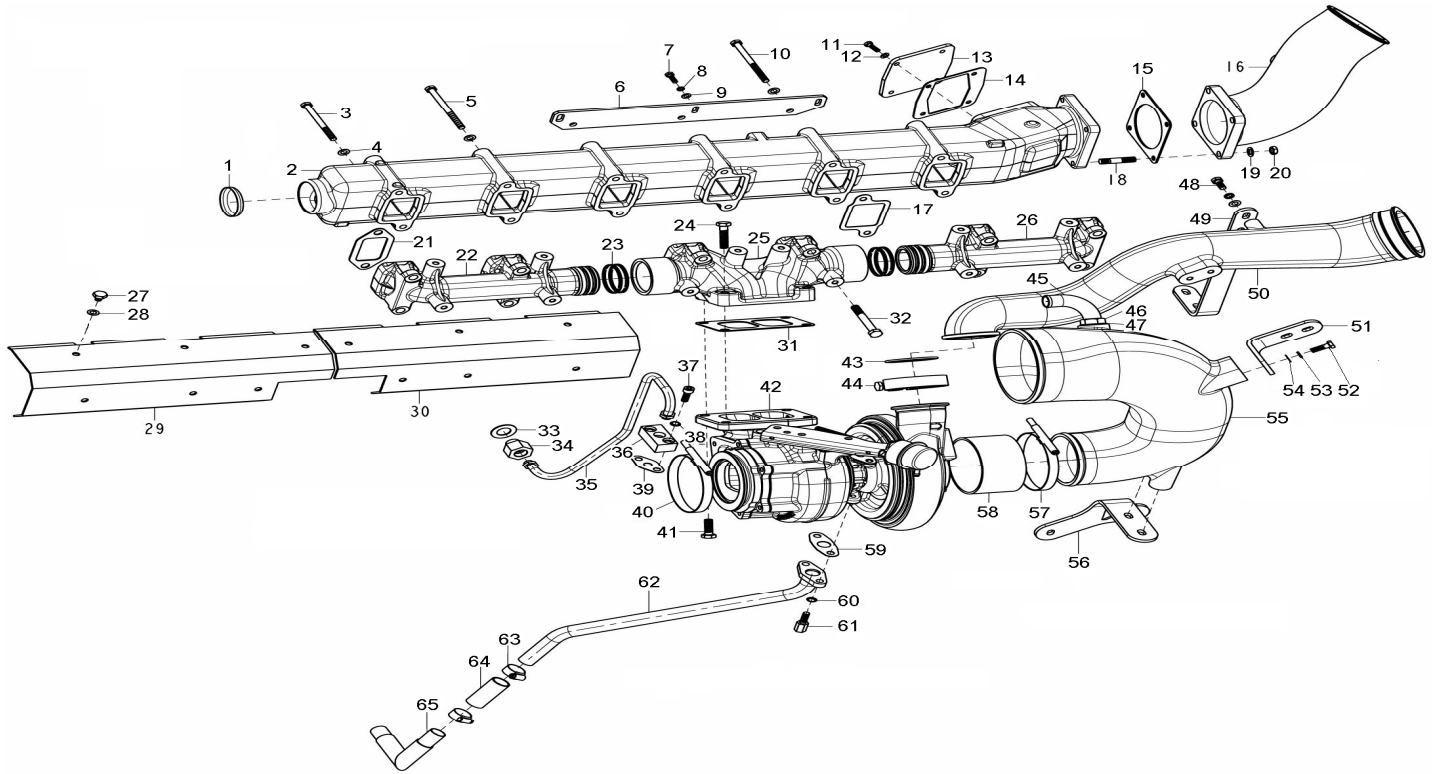

2.1.11 进排气系统/Intake Manifold and Exhaust Manifold

序号 No.	零部件图号 Part No.	名称	Part Name	数量 Qty	备注 Remark
44	VG1560110226	夹子	Clip	1	
45	VG1246130016	空压机进气管接头	Air intake connector	1	2,89
46	190003559778	六角螺母	Nut	1	
47	VG2600130037	垫圈	Washer	1	
48	Q150B0820	六角头螺栓	Screw	2	
49	VG1242110002	固定支架二	Bracket	1	
50	VG1246110099	增压器联接弯管	Tube	1	
51	VG1242110001	固定支架一	Bracket	1	
52	Q150B0825	六角头螺栓	Screw	10	
53	Q40308	弹簧垫圈	Spring washer	12	
54	Q40108	平垫圈	Washer	12	
55	VG1246110095	增压器进气管	AIR intake pipe	1	163,61
56	VG1246110098	固定支架(二)	Bracket	1	
57	190003989315	软管卡箍	Hose clip	2	
58	VG1246110102	管	Hose	1	9,19
59	VG2600110048	回油管法兰垫片	Joint	1	
60	VG188250083	自锁垫圈	Washer	2	
61	VG1460070014	回油管螺栓	Screw	2	
62	VG1246110055	增压器回油管总成	Oil return tube ass.	2	18,72
62,1	18,72	增压器回油管	Oil return tube	2	
62,2	VG1560110039	回油管法兰	Return oil tube flange	2	
63	190003989301	软管卡箍	Hose clip	2	

2.1.11 进排气系统/Intake Manifold and Exhaust Manifold

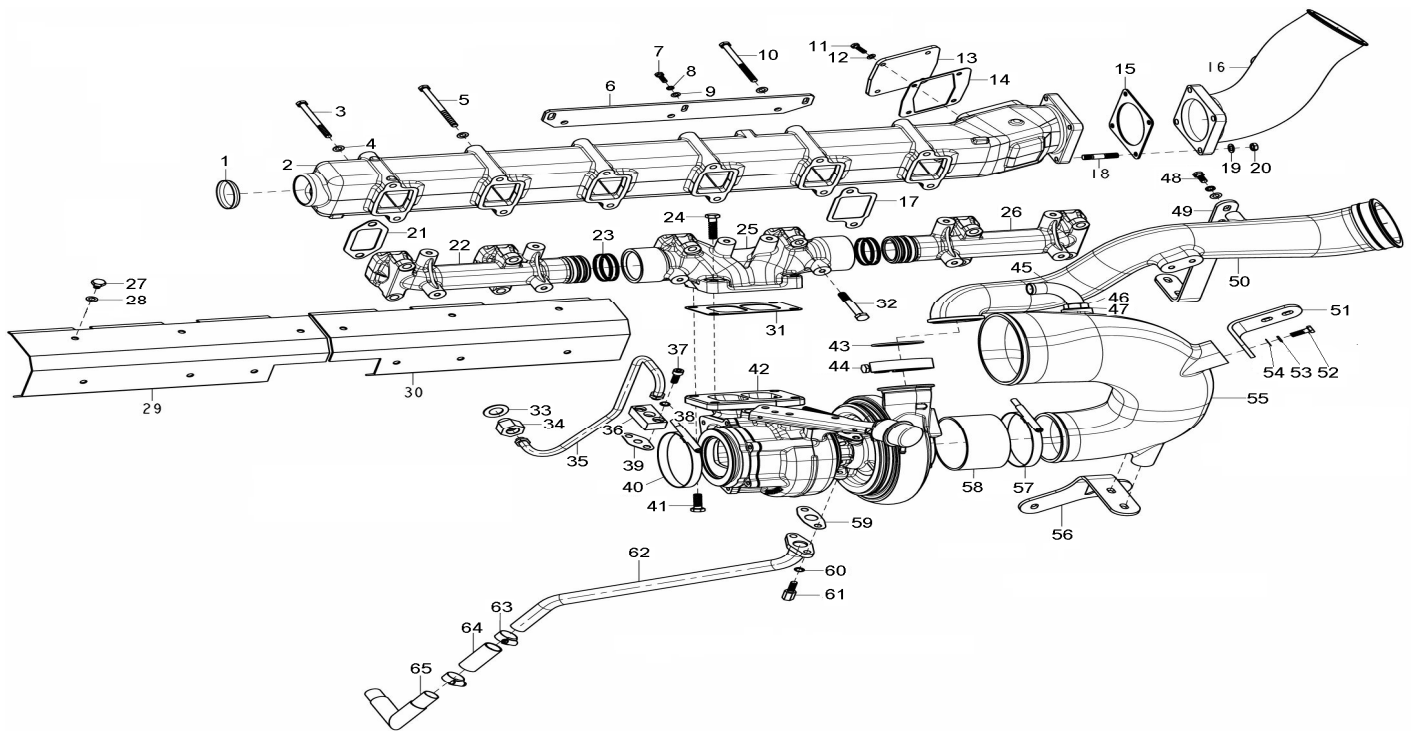

2.1.11 进排气系统/Intake Manifold and Exhaust Manifold

序号 No.	零部件图号 Part No.	名称	Part Name	数量 Qty	备注 Remark
64	VG2600070071	增压器回油用软管	Hose	1	9,7
65	VG2600070072	回油弯管	Hose	1	
	VG2600070073	卡套	Sleeve	2	
	VG2600070074	联管螺母	Nut	2	
	VG2600070075	六角头螺栓	Screw	1	
	VG2600070076	锁紧螺母	Nut	1	
	VG2600070077	平垫圈	Washer	1	
	VG2600070078	弹簧垫圈	Spring washer	1	
	VG2600070079	堵盖	Cover	1	
	VG2600070080	堵盖	Cover	1	
	VG2600070081	堵盖	Cover	2	
	VG2600070082	六角头螺栓	Screw	2	
	VG2600070083	弹簧垫圈	Spring washer	2	
	VG2600070084	平垫圈	Washer	2	

2.1.12 空压机总成/Air Compressor

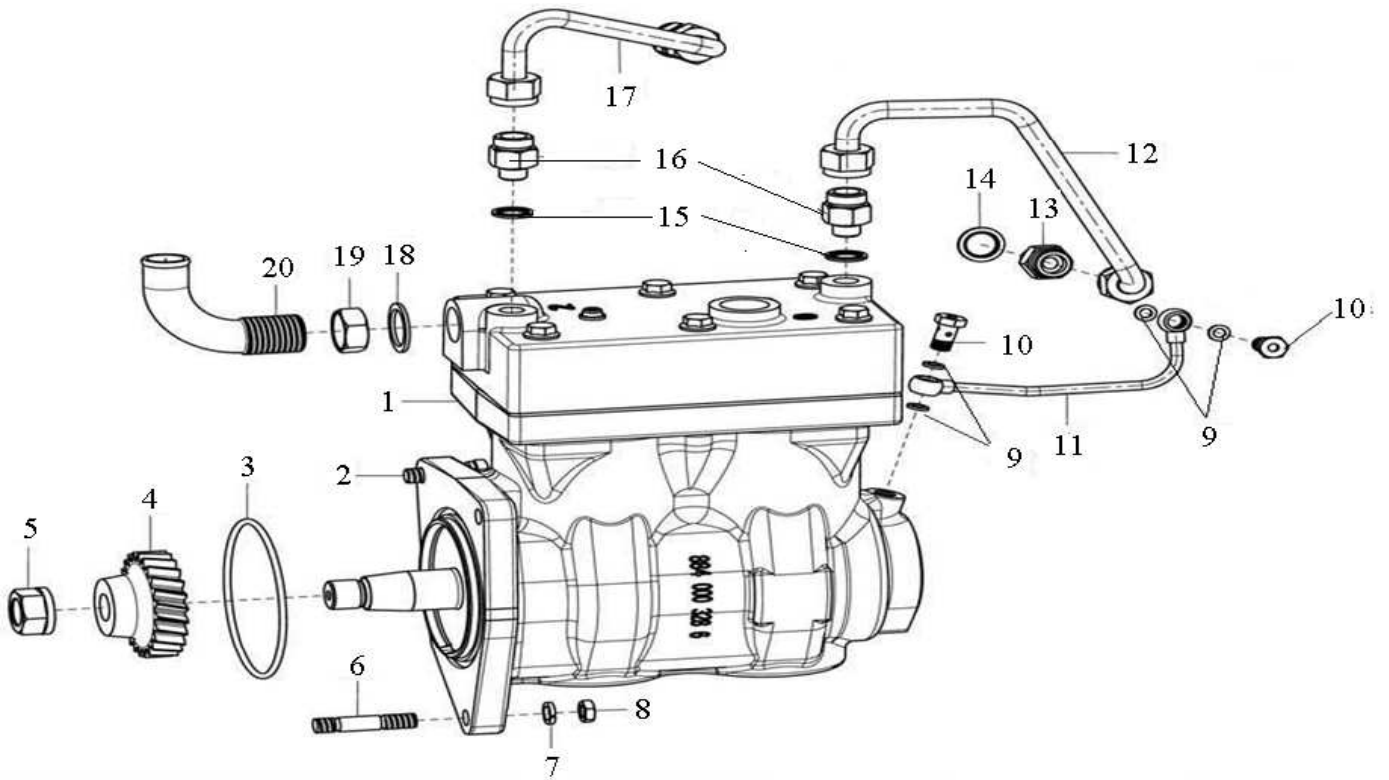

2.1.12 空压机总成/Air Compressor

序号 No.	零部件图号 Part No.	名称	Part Name	数量 Qty	备注 Remark
1	VG1246130008	空压机总成	Air compressor	1	1740
2	Q150B1030	六角螺栓	Screw	1	
3	VG1246130012	O型密封圈	O-ring	1	10,87
4	VG1246130009	空压机齿轮	Gear	1	81,87
5	VG1246130010	六角螺母	Nut	1	
6	Q1201040F3	双头螺栓	Screw	2	
7	Q40310	弹簧垫圈	Sealing gasket	3	
8	Q340B10	六角螺母	Nut	2	
9	VG9003080003	复合密封垫圈	Sealing gasket	4	
10	190003962607	空心螺栓	Female screw	2	
11	VG1246130006	空压机进油管	Oil intake pipe	1	14,48
12	VG1246130023	空压机进水管总成	Water intake pipe	1	23,44
13		管接头	Connector	2	
14	VG9003080006	复合密封垫圈	Sealing gasket	2	
15	VG9003080005	复合密封垫圈	Sealing gasket	2	
16	VG1246130025	管接头	Connector	2	
17	VG1246130024	空压机出水管总成	Water outlet pipe	1	
18	VG2600130037	垫圈	Washer	1	
19	190003559778	六角螺母	Nut	1	
20	VG1246130016	空压机进气管接头	Connector	1	

2.1.13 油底壳总成/Oil Pan Assembly

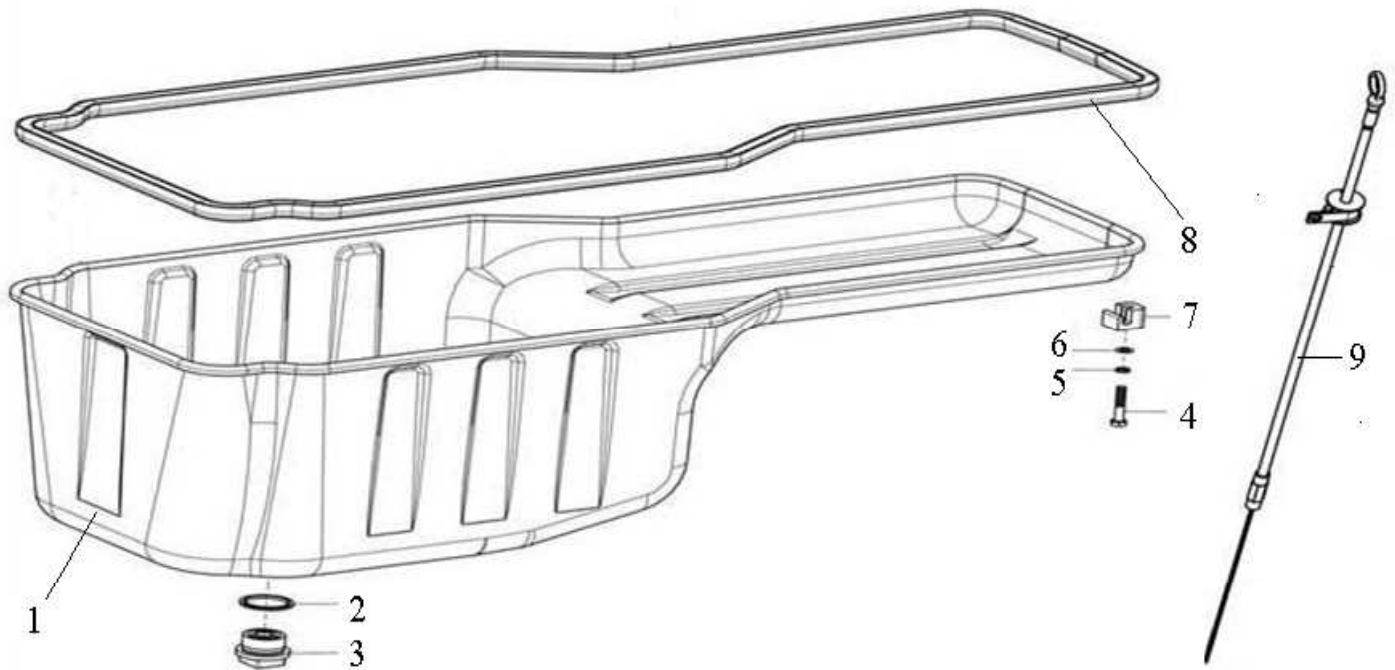

2.1.13 油底壳总成/Oil Pan Assembly

序号 No.	零部件图号 Part No.	名称	Part Name	数量 Qty	备注 Remark
1	VG1246150010	油底壳总成	Oil pan assembly	1	
2	VG2600150106	密封垫圈	Sealing gasket	1	
3	VG2600150108	磁性螺塞总成	Plug	1	
4	Q150B0840TF2	六角螺栓	Screw	12	
5	Q40308	弹簧垫圈	Spring washer	12	
6	Q40108	平垫圈	Washer	12	
7	VG14150046	油底壳托块	Holding piece	12	
8	VG1246150016	油底壳密封垫	Sealing gasket	1	
9	VG1246150001	油尺组件总成	Oil dipstick ass.	1	
9,1	VG1246150002	油标尺	Oil dipstick	1	
9,2	VG2600010533	油尺管头	Pipe	1	
9,3	VG2600010709	连接管组件	Connection pipe unit	1	
9,4	VG2600010446	机油标尺的橡胶软管	Hose	1	
9,5	VG2600010447	单管夹子	Clip	1	